

Beneficiaris de prestacions

Gener 2007- Juliol 2020
L'Hospitalet



Ajuntament de L'Hospitalet



Diputació
Barcelona



Xarxa d'Observatoris
del Desenvolupament
Econòmic Local

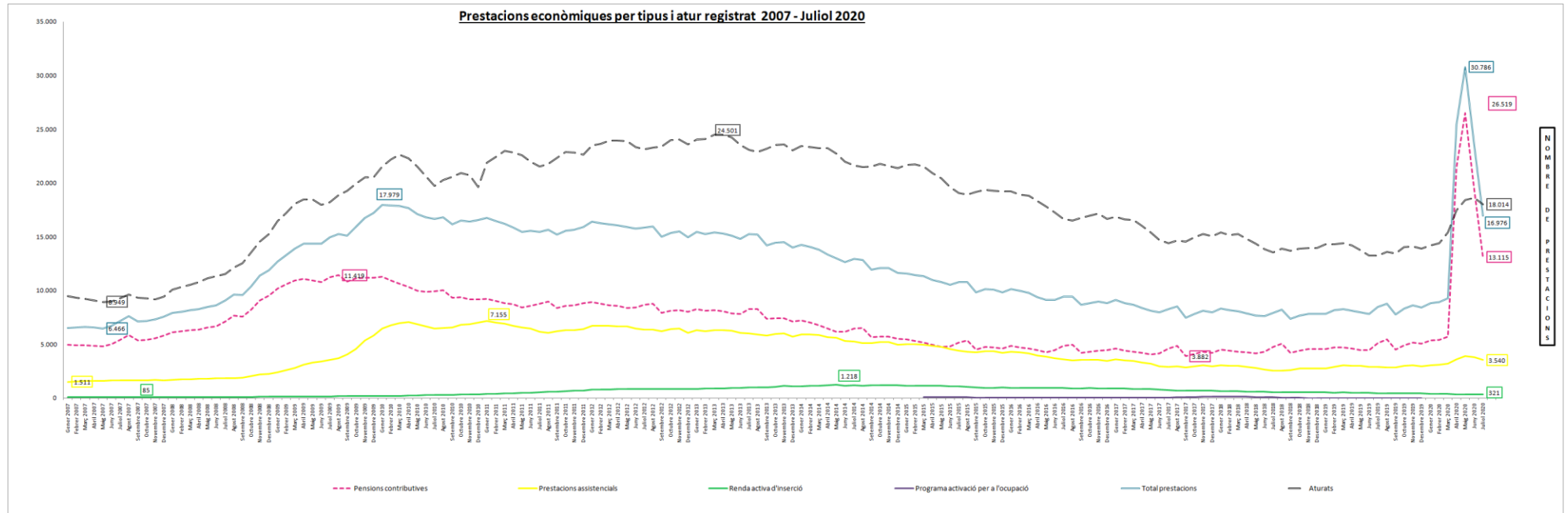

Font: Observatorio de las Ocupaciones-Servicio Público de Empleo Estatal en Barcelona.



Ajuntament de L'Hospitalet



Diputació Barcelona



Xarxa d'Observatoris del Desenvolupament Econòmic Local

Franja de descoberta total de prestacions 2007 - Juliol 2020

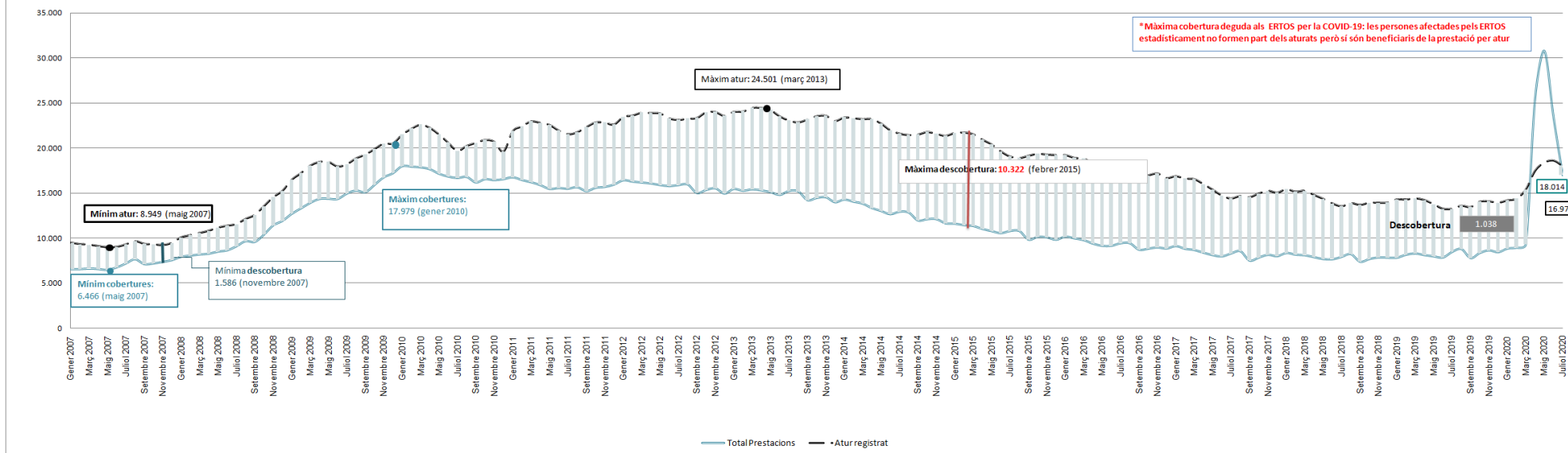

| [%] Aturats perceptors de prestacions o subsidis | | | | | | | | | | | | |
|--|---------------|---------------|---------------|---------------|---------------|---------------|---------------|---------------|---------------|---------------|---------------|---------------|
| 2017 | | | | | | | | | | | | |
| | Gener | Febrer | Març | Abril | Maig | Juny | Juliol | Agost | Setembre | Octubre | Novembre | Desembre |
| L'Hospitalet | 45,41% | 44,29% | 43,62% | 43,36% | 43,43% | 43,35% | 44,20% | 45,50% | 43,76% | 43,61% | 44,34% | 44,41% |
| Catalunya | 46,90% | 45,64% | 45,05% | 44,61% | 44,49% | 44,49% | 45,43% | 46,90% | 45,31% | 45,53% | 46,30% | 44,49% |
| 2018 | | | | | | | | | | | | |
| | Gener | Febrer | Març | Abril | Maig | Juny | Juliol | Agost | Setembre | Octubre | Novembre | Desembre |
| L'Hospitalet | 44,70% | 44,64% | 44,30% | 43,88% | 44,17% | 44,24% | 45,01% | 46,20% | 45,78% | 46,16% | 47,25% | 47,23% |
| Catalunya | 46,93% | 46,22% | 45,31% | 44,70% | 44,60% | 44,62% | 45,25% | 47,22% | 46,28% | 46,92% | 48,00% | 47,48% |
| 2019 | | | | | | | | | | | | |
| | Gener | Febrer | Març | Abril | Maig | Juny | Juliol | Agost | Setembre | Octubre | Novembre | Desembre |
| L'Hospitalet | 47,88% | 47,19% | 48,15% | 46,89% | 47,43% | 48,42% | 48,70% | 51,06% | 48,76% | 50,17% | 51,72% | 50,57% |
| Catalunya | 48,44% | 48,04% | 48,11% | 47,46% | 48,23% | 48,58% | 49,57% | 51,74% | 49,63% | 50,63% | 51,95% | 51,56% |
| 2020 | | | | | | | | | | | | |
| | Gener | Febrer | Març | Abril | Maig | Juny | Juliol | Agost | Setembre | Octubre | Novembre | Desembre |
| L'Hospitalet | 51,43% | 51,68% | 50,07% | 51,04% | nd | 47,71% | 42,06% | 38,04% | | | | |
| Catalunya | 52,00% | 52,18% | 50,80% | 51,26% | nd | 47,23% | 43,04% | 40,13% | | | | |

Font: **Observatori del Treball i Model Productiu**. Departament de Treball, Afers Socials i Famílies. Generalitat de Catalunya

% a partir de la depuració d'aturats que reben prestacions i no es troben subjectes a ERTD /ERO

2020

| | BENEFICIARIS DE PRESTACIONS A L'HOSPITALET | | | | | TOTAL PRESTACIONS (1+2+3+4) | ATUR REGISTRAT | DESCOBERTURA |
|----------------------|--|--------------------------------------|--------------------------------|--|-----------------------|-----------------------------------|-------------------|-----------------|
| | NIVELL CONTRIBUTIU (1) | NIVELL ASSISTENCIAL (SUBSIDI) (2) | RENDA ACTIVA D'INSERCIÓ (3) | PROGRAMA D'ACTIVACIÓ PER A L'OCUPACIÓ (4) | DESGLOSAMENT PRODI | | | |
| MITJANA 2007 | 5236 | 1624 | 91 | | 0 | 6952 | 9272 | 2320 |
| MITJANA 2008 | 7284 | 1902 | 105 | | 0 | 6292 | 11982 | 2691 |
| MITJANA 2009 | 10951 | 3726 | 157 | | 226 | 14834 | 18664 | 3830 |
| MITJANA 2010 | 10013 | 6759 | 267 | | 1168 | 17039 | 21043 | 4004 |
| MITJANA 2011 | 8743 | 6533 | 537 | | 300 | 15813 | 22394 | 6582 |
| MITJANA 2012 | 8451 | 6483 | 828 | | 6 | 15762 | 23638 | 7876 |
| MITJANA 2013 | 7856 | 6074 | 972 | | 1 | 14902 | 23693 | 8790 |
| MITJANA 2014 | 6281 | 5436 | 1168 | | 1 | 12885 | 22283 | 9398 |
| MITJANA 2015 | 4962 | 4588 | 1061 | 72 | 0 | 10671 | 20087 | 9416 |
| MITJANA 2016 | 4543 | 3793 | 934 | 35 | 1 | 9305 | 17594 | 8289 |
| MITJANA 2017 | 4306 | 3135 | 767 | 64 | 0 | 8272 | 15416 | 7144 |
| MITJANA 2018 | 4449 | 2787 | 574 | 86 | 0 | 7881 | 14306 | 6425 |
| MITJANA 2019 | 4816 | 2925 | 471 | 0 | 0 | 8212 | 13875 | 5662 |
| gen-20 | 5377 | 3053 | 399 | 0 | | 8829 | 14.187 | 5.358 |
| feb-20 | 5413 | 3120 | 392 | 0 | | 8925 | 14.385 | 5.460 |
| març-20 | 5713 | 3.212 | 377 | 0 | 0 | 9302 | 15.409 | 6.107 |
| abr-20 | 21.494 | 3.594 | 350 | 0 | 0 | 25.438 | 17.476 | -7.962 |
| maig-20 | 26.519 | 3.919 | 348 | 0 | 0 | 30.786 | 18.393 | -12.393 |
| juny-20 | 19325 | 3783 | 342 | 0 | 0 | 23.450 | 18.631 | -4.819 |
| jul-20 | 13115 | 3540 | 321 | 0 | 0 | 16.976 | 18.014 | 1.038 |
| Variación interanual | 492,34% | 31,07% | -29,41% | #DIV/0! | #DIV/0! | 286,76% | 33,83% | -314,26% |
| Variación 2015-2020 | 457,71% | -17,98% | -69,18% | -100,00% | #DIV/0! | 185,85% | -9,93% | -228,42% |
| Variación 2008 | 453,98% | 146,94% | 278,26% | #DIV/0! | #DIV/0! | 376,12% | 105,53% | -291,66% |
| SUMATORI 2020 | 96956 | 24221 | 2529 | 0 | 0 | 123706 | 116495 | -7211 |
| MITJANA 2020 | 13851 | 3460 | 361 | 0 | 0 | 17672 | 16642 | -1030 |