



PRESSUPOST MUNICIPAL PER L'EXERCICI 2011

ESTAT DE DESPESES

A) OPERACIONS CORRENTS.

CAPÍTOL I .- DESPESES DE PERSONAL

Art. 10	Òrgans de govern i personal directiu	1.387.303,00
Art. 11	Personal eventual.....	1.531.754,00
Art. 12	Personal funcionari.....	55.629.820,00
Art. 13	Personal laboral.....	2.109.993,00
Art. 14	Altres personal	2.773.673,00
Art. 15	Incentius al rendiment	1.109.088,00
Art. 16	Quotes, prestacions i despeses socials a càrrec de l'ocupador.....	13.159.175,00

CAPÍTOL II .- DESPESES DE BENS CORRENTS I SERVEIS.

Art. 20	Lloguers i canons	1.281.543,00
Art. 21	Reparacions, manteniment i conservació	1.963.709,20
Art. 22	Material, subministraments i d'altres	64.003.608,40
Art. 23	Indemnitzacions per raó del servei.....	366.835,40
Art. 27	Despeses imprevistes i funcions no classificades	250.000,00

CAPÍTOL III .- DESPESES FINANCERES

Art. 30	De deute interior	
Art. 31	De préstecs i altres operacions financeres	5.100.000,00
Art. 32	De deute exterior	
Art. 33	De préstecs de l'exterior.....	
Art. 34	De dipòsits, fiances i d'altres	
Art. 35	Interessos de demora i altres despeses financeres	400.000,00



CAPÍTOL IV .- TRANSFERÈNCIES CORRENTS

Art. 40	A l'Administració General de l'Entitat Local	
Art. 41	A Organismes Autònoms Administratius de l'Entitat Local	
Art. 42	A l'Estat	15.742,00
Art. 43	A Organismes Autònoms comercials, industrials financers o anàlegs de l'Entitat Local	
Art. 44	A Empreses de l'Entitat Local	4.598.430,00
Art. 45	A Comunitats Autònomes.....	4.156.168,00
Art. 46	A Entitats Locals.....	3.620.350,00
Art. 47	A empreses privades.....	1.489.539,00
Art. 48	A famílies i institucions sense ànim de lucre.....	6.481.659,00
Art. 49	A l'exterior.....	403.440,00

B) OPERACIONS DE CAPITAL

CAPÍTOL VI .- INVERSIONS REALS

Art. 60	Inversió nova en infraestructures i bens destinats a l'ús general	
Art. 61	Inversions de reposició en infraestructures i bens destinats a l'ús general	
Art. 62	Inversió nova associada al funcionament operatiu dels serveis.....	
Art. 63	Inversió de reposició associada al funcionament operatiu dels serveis	
Art. 64	Despeses en inversions de caràcter immaterial	
Art. 68	Despeses en inversions de bens patrimonials...	
Art. 69	Inversió en bens comunals.....	



CAPÍTOL VII .- TRANSFERÈNCIA DE CAPITAL

Art. 70	A l'Administració General de l'Estat	
Art. 71	A Organismes Autònoms Administratius de l'Entitat Local	
Art. 72	A l'Estat	
Art. 73	A Organismes Autònoms comercials, industrials, financers o anàlegs de l'Entitat Local	
Art. 74	A empreses de l'Entitat Local	
Art. 75	A Comunitats Autònomes.....	
Art. 76	A Entitats Locals.....	4.918.170,00
Art. 77	A empreses Privades	
Art. 78	A famílies i institucions sense ànim de lucre.....	
Art. 79	A l'exterior.....	

CAPÍTOL VIII .- ACTIUS FINANCERS

Art. 80	Adquisició de deute del sector públic
Art. 81	Adquisició d'obligacions i bons fora del sector públic
Art. 82	Concessió de préstecs al sector públic
Art. 83	Concessió de préstecs fora del sector públic.....
Art. 84	Constitució de dipòsits i fiances
Art. 85	Adquisició d'accions dins del sector públic
Art. 86	Adquisició d'accions fora del sector públic.....

CAPÍTOL IX .- PASSIUS FINANCERS

Art. 90	Amortització de deute interior.....	
Art. 91	Amortització de préstecs de l'interior	8.950.000,00
Art. 92	Amortització de deute exterior.....	
Art. 93	Amortització de préstecs de l'exterior	
Art. 94	Devolució de dipòsits i fiances	

TOTAL PRESSUPOST **185.700.000,00**



CLASSIFICACIÓ ECONÒMICA DE LES DESPESES

CAPITOLS DE DESPESES (en milers d'euros)	2010		2011		variació 2010-2011
	Import	%	Import	%	
1 Despeses de personal	79.678,28	42,1	77.700,80	41,8	-2,48
2 Béns corrents i serveis	66.203,02	34,9	67.865,70	36,5	2,51
3 Despeses financeres	3.135,00	1,7	5.500,00	3,0	75,44
4 Transferències corrents	20.989,64	11,1	20.765,33	11,2	-1,07
7 Transferències de capital	4.568,06	2,4	4.918,17	2,6	7,66
9 Variació passius financers	14.900,00	7,9	8.950,00	4,8	-39,93
TOTAL	189.474,00	100	185.700,00	100	-1,99
6 Inversions reals	14.900,00		0,00		
TOTAL PRESSUPOST	204.374,00		185.700,00		-9,14

DISTRIBUCIÓ ECONÒMICA PER A L'ANY 2011 DEL PRESSUPOST DE DESPESES INCLUIDES LES INVERSIONS

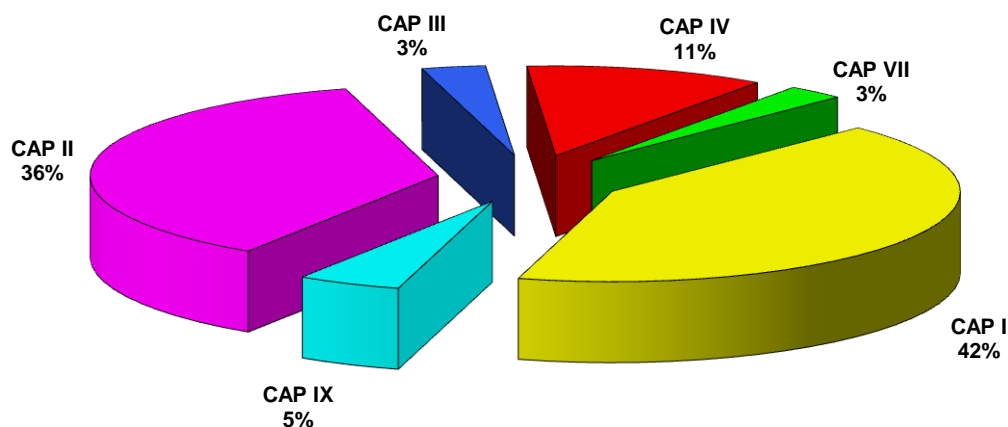



EVOLUCIÓ DE LA DISTRIBUCIÓ ECONÒMICA DEL PRESSUPOST DE DESPESES 2010-2011

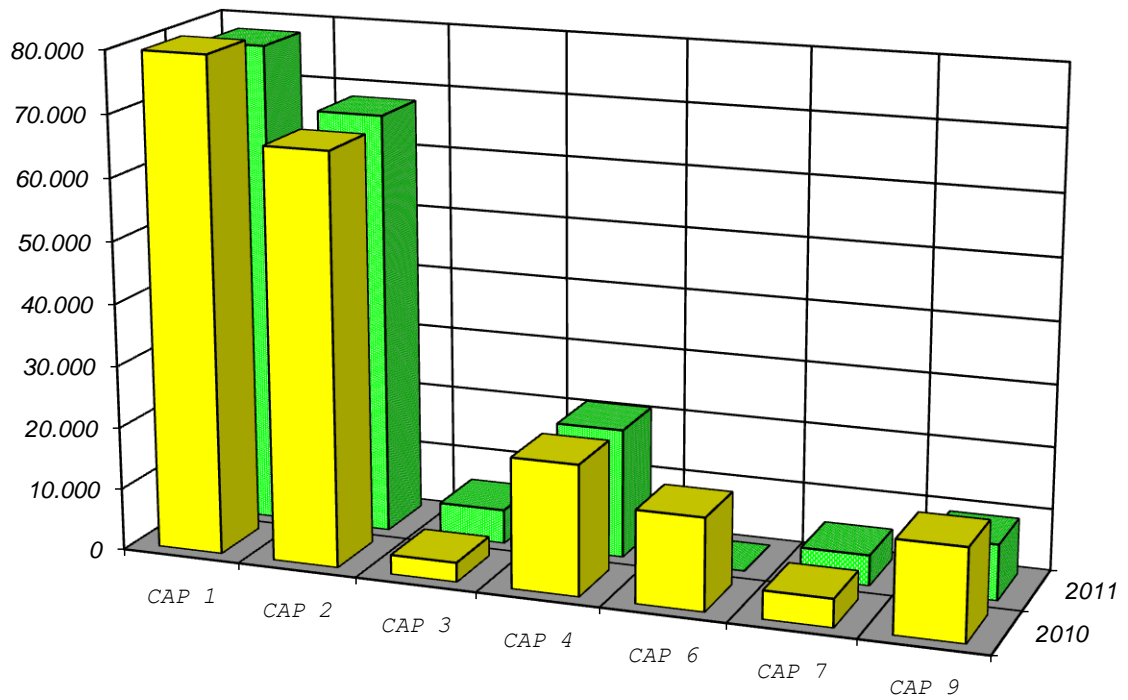



CLASSIFICACIÓ PER PROGRAMES DEL PRESSUPOST
MUNICIPAL EXERCICI 2011

PROGR.	DENOMINACIÓ DEL PROGRAMA	IMPORT
011.0	Deute Públic.....	14.450,00
130.0	Administració general de Seguretat i Protecció Civil	3.650,72
132.0	Seguretat i Ordre Públic	18.076,87
133.0	Ordenació del tràfic i aparcament	1.587,90
150.0	Administració general d'Habitatge i Urbanisme	3.010,99
151.0	Agència de Desenvolupament Urbà.....	1.649,58
152.0	Habitatge	567,30
155.0	Manteniment i Obres Via Pública.....	2.880,27
160.0	Administració Serveis Municipals i Via Pública	1.792,77
162.0	Recollida i eliminació de residus sòlids urbans, neteja viària i clavegueram	25.203,65
164.0	Cementiri	562,99
165.0	Enllumenat Públic	2.164,13
170.0	Administració general de Medi Ambient	574,12
171.0	Parcs i Jardins.....	8.385,76
211.0	Pensions.....	30,00
221.0	Altres prestacions econòmiques a favor dels treballadors.....	1.071,59
230.0	Administració general de Serveis Socials.....	781,55
231.0	Serveis socials.....	10.029,39
231.1	Nova ciutadania.....	914,12
231.2	Cooperació	688,09
232.0	Dona	761,84
232.1	Joventut.....	754,93
233.0	Assistència a persones dependents.....	7.275,16
241.0	Desenvolupament econòmic i Foment de l'ocupació	3.551,43
313.0	Accions Públiques relatives a la Salut.....	3.651,35
320.0	Administració general d'Educació	2.987,98
321.0	Ensenyament Preescolar i Primària.....	7.524,70
330.0	Administració general de Cultura.....	575,92
332.0	Biblioteques i Arxius.....	3675,73
333.0	Museus i Arts Plàstiques	1.098,21
334.0	Promoció Cultural.....	2.875,80
340.0	Administració general d'Esports	436,75
341.0	Promoció i foment de l'Esport	2.877,63

342.0	<i>Instal·lacions esportives</i>	748,11
342.1	<i>Gestió Poliesportius</i>	744,00
439.0	<i>Fires i congressos</i>	99,18
491.0	<i>Societat de la informació</i>	3.360,00
912.0	<i>Presidència i Òrgans de Govern</i>	2.047,66
912.1	<i>Direcció i serveis generals Gabinet d'Alcaldia</i>	1.803,93
920.0	<i>Administració general de personal i serveis interns</i>	5.364,62
920.1	<i>Secretaria general i Gabinet Jurídic</i>	1.258,93
923.0	<i>Informació Bàsica i Estadística</i>	4.524,66
923.1	<i>Comunicació, Imatge i Promoció de la Ciutat</i>	2.555,24
925.0	<i>Convivència i Civisme</i>	801,13
925.1	<i>Atenció als ciutadans - Districte I</i>	645,15
925.2	<i>Atenció als ciutadans – Districte II</i>	631,36
925.3	<i>Atenció als ciutadans – Districte III</i>	548,23
925.4	<i>Atenció als ciutadans – Districte IV-V</i>	928,94
925.5	<i>Atenció als ciutadans – Districte VI</i>	750,31
931.0	<i>Política econòmica i Fiscal</i>	4.042,03
931.1	<i>Serveis Centralitzats</i>	2.943,56
932.0	<i>Gestió del sistema Tributari</i>	2.866,97
932.1	<i>Activitats Reglades</i>	1.083,32
933.0	<i>Gestió del Patrimoni</i>	913,76
933.1	<i>Manteniment dels edificis municipals</i>	2.159,67
934.0	<i>Gestió del deute i Tresoreria</i>	674,68
943.0	<i>Transferències a altres entitats locals territorials</i>	8.085,32
<hr/>		
TOTAL	185.700,00
<hr/>		