



PRESSUPOST MUNICIPAL PER L'EXERCICI 2012

ESTAT D'INGRESSOS

A) OPERACIONS CORRENTS.

CAPÍTOL I .- IMPOSTOS DIRECTES.

Art. 10	Sobre la renda	3.669.110,00
Art. 11	Sobre el capital	78.129.830,00
Art. 13	Sobre activitats econòmiques	9.100.000,00

CAPÍTOL II .- IMPOSTOS INDIRECTES.

Art. 21	Sobre el valor afegit	3.222.980,00
Art. 22	Sobre consums específics	1.326.260,00
Art. 29	Altres impostos indirectes	2.550.000,00

CAPÍTOL III .- TAXES I ALTRES INGRESSOS

Art. 30	Taxes prestació serveis públics bàsics.....	2.265.850,00
Art. 31	Taxes prestació serveis públics de caràcter social i preferent.....	393.000,00
Art. 32	Taxes per realització d'activitats de competència local.....	1.790.640,00



Art. 33	Taxes per utilització privativa o aprofitament especial del domini públic	10.983.400,00
Art. 34	Preus públics	538.340,00
Art. 39	Altres ingressos	6.072.680,00

CAPÍTOL IV .- TRANSFERÈNCIES CORRENTS.

Art. 40	De l'Administració General de l'Entitat Local.....	
Art. 41	D'Organismes Autònoms de l'Entitat Local	
Art. 42	De l'Administració de l'Estat	55.043.540,00
Art. 43	D'Organismes Autònoms comercials, industrials, financers o anàlegs de l'Entitat Local	
Art. 44	D'empreses de l'Entitat Local	
Art. 45	De Comunitats Autònomes.....	9.676.910,00
Art. 46	D'Entitats Locals	2.858.970,00
Art. 47	D'empreses privades	
Art. 48	De famílies i institucions sense ànim de lucre	185.400,00
Art. 49	De l'exterior	

CAPÍTOL V .- INGRESSOS PATRIMONIALS.

Art. 50	Interessos de títols-valors	
Art. 51	Interessos de bestretes i préstecs concedits.....	
Art. 52	Interessos de dipòsits	300.000,00
Art. 53	Dividends i participacions en beneficis	
Art. 54	Rendes de bens immobles	20.000,00
Art. 55	Productes de concessions i aprofitaments especials	1.972.760,00



Art. 57	Resultat d'operacions comercials
	Altres ingressos patrimonials

B) OPERACIONS DE CAPITAL

CAPÍTOL VI .- ALIENACIÓ D'INVERSIONS REALS.

Art. 60	De terrenys
Art. 61	De les demés inversions reals

CAPÍTOL VII .- TRANSFERÈNCIES DE CAPITAL.

Art. 70	De l'Administració General de l'Entitat Local.....	
Art. 71	D'Organismes Autònoms administratius de l'Entitat Local.....	
Art. 72	De l'Estat.....	
Art. 73	D'Organismes Autònoms comercials, industrials, financers o anàlegs de l'Entitat Local	
Art. 74	D'empreses Locals	
Art. 75	De Comunitats Autònomes.....	
Art. 76	D'Entitats Locals	3.264.330,00
Art. 77	D'empreses privades	
Art. 78	De famílies i institucions sense ànim de lucre	

CAPÍTOL VIII .- ACTIUS FINANCERS.

Art. 80	Alienació de deute del sector públic
---------	--



Art. 81	Alienació d'obligacions i bons de fora del sector públic.....
Art. 82	Reintegrament de préstecs i bestretes concedits al sector públic
Art. 83	Reintegrament de préstecs concedits fora del sector públic.....
Art. 84	Alienació d'accions del sector públic
Art. 85	Alienació d'accions fora del sector públic
Art. 86	Reintegrament de dipòsits i fiances constituïts ..
Art. 87	Romanent de tresoreria

CAPÍTOL IX .- PASSIUS FINANCERS

Art. 90	Emissió de deute interior	
Art. 91	Préstecs rebuts	13.330.000,00
Art. 92	Emissió de deute públic exterior.....	
Art. 93	Préstecs rebuts de l'exterior	
Art. 94	Dipòsits i fiances rebuts	
	TOTAL PRESSUPOST	206.694.000,00



INGRESSOS (milers d'euros)	2011	2012	%
1 - Impostos Directes	85.992,15	90.898,94	5,71
2 - Impostos indirectes	7.693,21	7.099,24	-7,72
3 - Taxes i altres ingressos	21.093,52	22.043,91	4,51
4 - Transferències corrents	65.766,97	67.764,82	3,04
5 - Ingressos patrimonials	2.517,00	2.292,76	-8,91
7 - Transferències de Capital	2.637,15	3.264,33	23,78
TOTAL	185.700,00	193.364,00	4,13
9- Variació passius financers -inversions		6.636,00	
	185.700,00	200.000,00	
9- Variació passius financers- romanent (-)		2.914,00	
9- Variació passius financers- romanent (-)		3.780,00	
TOTAL PRESSUPOST		206.694,00	

EVOLUCIÓ DEL PRESSUPOST D'INGRESSOS 2011-2012 (en milers d'euros)

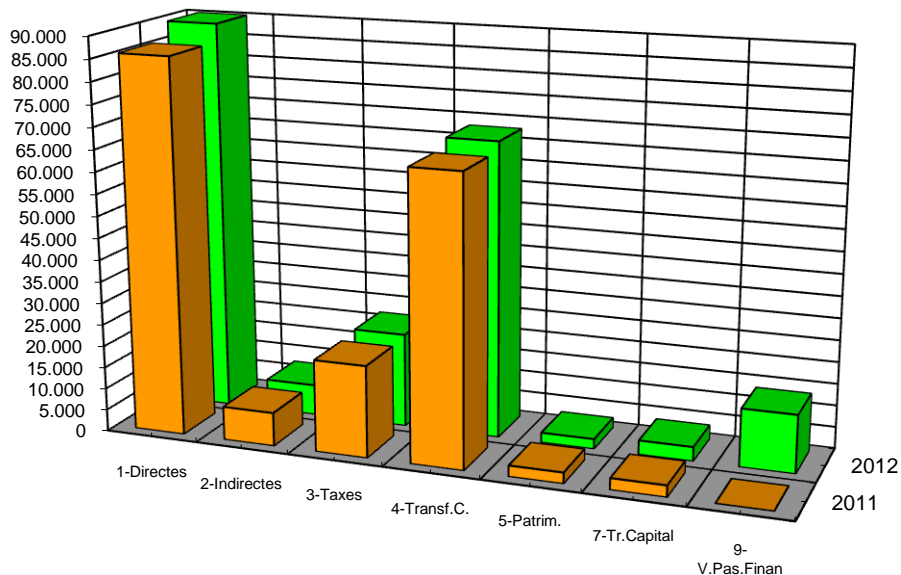

Àrea d'Hisenda i Recursos Generals

Carrer Josep Prats 2 3ª

08901 L'Hospitalet de Llobregat

Tel.: 934 029 436/Fax: 934 029 447

hisenda.rg@l-h.cat