

Informe mensual d'atur i contractacions de l'Hospitalet

L'H

Gener 2026

1. Atur registrat

1.1 Flaix d'atur registrat

El mes de gener de 2026 a finalitzat a L'Hospitalet amb 134 persones més a l'atur que al mes anterior. Hi ha 11.679 persones en situació d'atur, segons dades de les Oficines de Treball de la ciutat. L'increment de l'atur als mesos de gener és un fet cíclic i habitual d'aquests mesos.

D'altre banda i respecte al nombre de contractes, aquest mes de gener **s'han signat 5.408 nous contractes**, 670 contractes menys que el mes anterior. Aprofundim en aquest aspecte en el punt 2.1 d'aquest informe.

Cal recordar que a les dades d'atur no estan incloses les persones afectades per expedients de regulació temporal d'ocupació, en no ser considerades dins la classificació d'atur registrat (definida a l'Ordre ministerial d'11 de març de 1985 per la que s'estableixen criteris estadístics per a la mesura de l'atur registrat).

A d'altres grans municipis, en termes de variació relativa mensual, la majoria han tingut una pujada semblant de l'atur, tant sols tres municipis, Vilanova i la Geltrú, Mollet i Rubí han baixat en el nombre d'aturats. A Catalunya l'atur ha pujat 0,61 %, a la província de Barcelona 0,46 % i al Barcelonès 0,85 %. **A L'Hospitalet la variació relativa mensual és d'un 1,16 %.**

La **taxa d'atur registral** a la ciutat de **L'Hospitalet ha estat del 8,60 %** segons dades de la Xarxa d'Observatoris del Desenvolupament Econòmic Local, calculada a partir de les dades dels aturats registrats del Departament d'Empresa i Ocupació. És una taxa d'atur molt semblant amb el seu entorn, on els percentatges de la Taxa d'atur són del 8,37 % al Barcelonès, 8,39 % a la província de Barcelona i 8,45 % a Catalunya.

Gener 2026

	Atur registrat	mes anterior		mateix mes any anterior		Taxa d'atur registral %
		Variació absoluta	Variació relativa %	Variació absoluta	Variació relativa %	
Catalunya	325.214	1.978	▶ 0,61	-11.425	▶ -3,39	8,45%
Prov. Barcelona	241.619	1.106	▶ 0,46	-7.860	▶ -3,15	8,39%
Barcelonès	95.609	807	▶ 0,85	-1.624	▶ -1,67	8,37%
L'Hospitalet	11.679	134	▶ 1,16	-336	▶ -2,80	8,60%

Gràfic 1. Evolució mensual del nombre d'ATURATS registrats a l'Hospitalet. 2022-2026

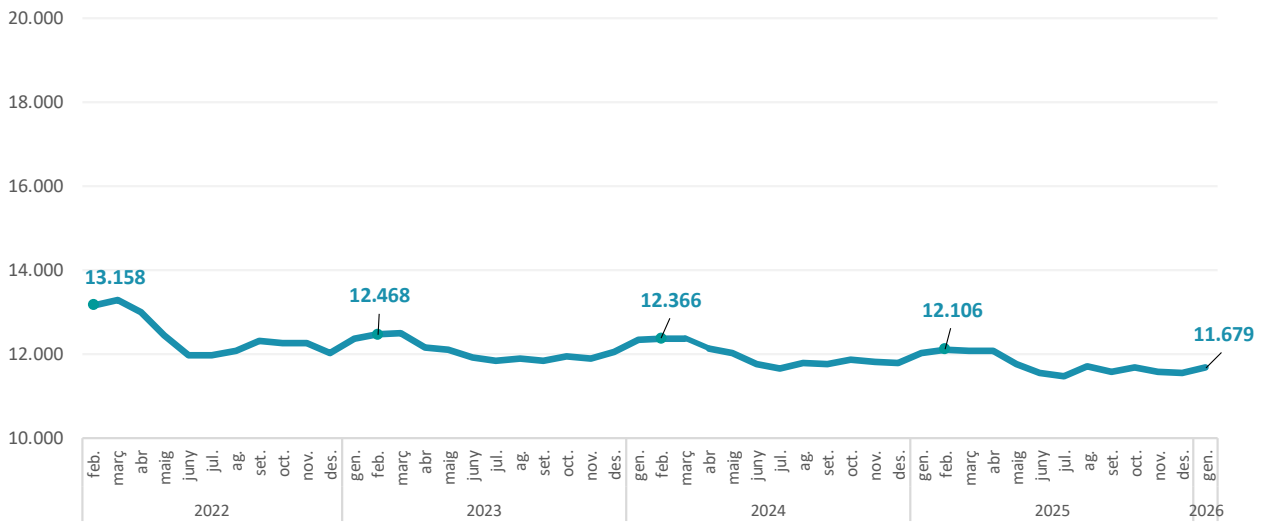

Gràfic 2. Evolució mensual de la taxa d'atur registral a l'Hospitalet. 2022-2026 (%)

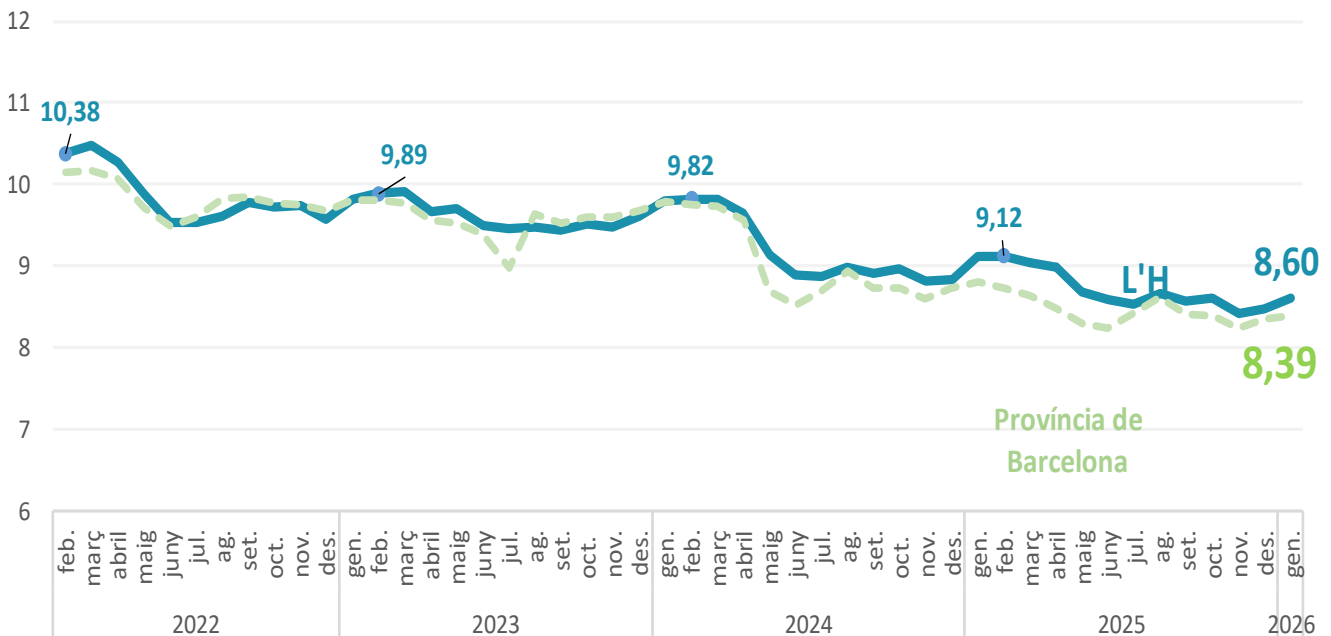

1.2 Evolució mensual històrica de l'atur (2014-2026)

Gràfic 3. Evolució mensual del nombre d'aturats registrats a l'Hospitalet. 2014-2026

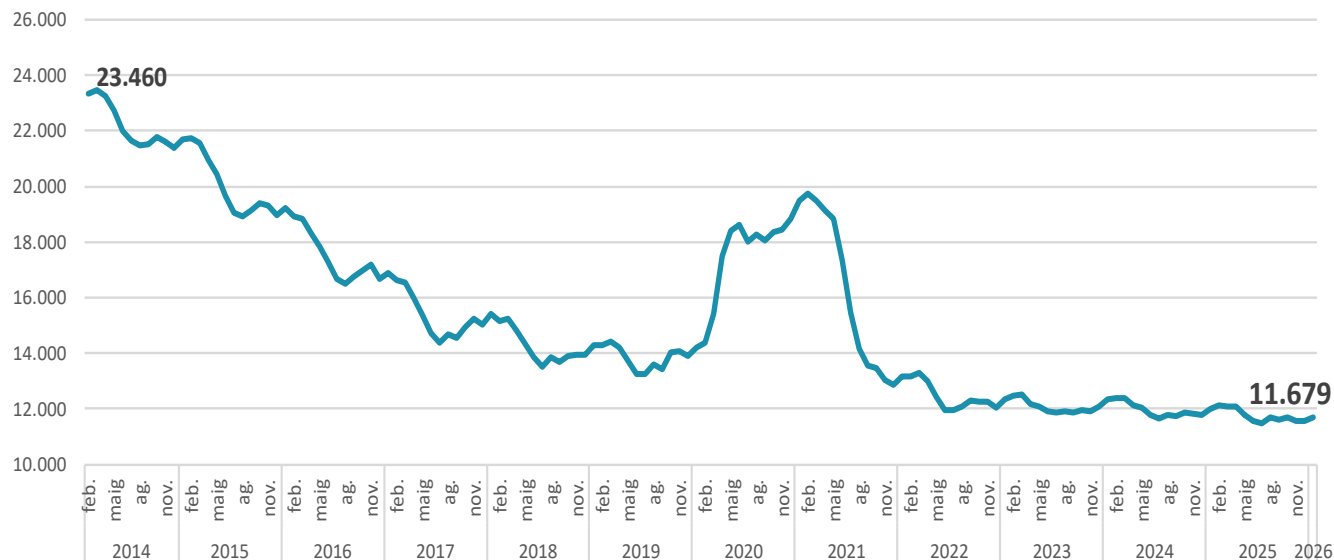

Gràfic 4. Evolució mensual de la taxa d'atur registral a l'Hospitalet. 2014-2026 (%)

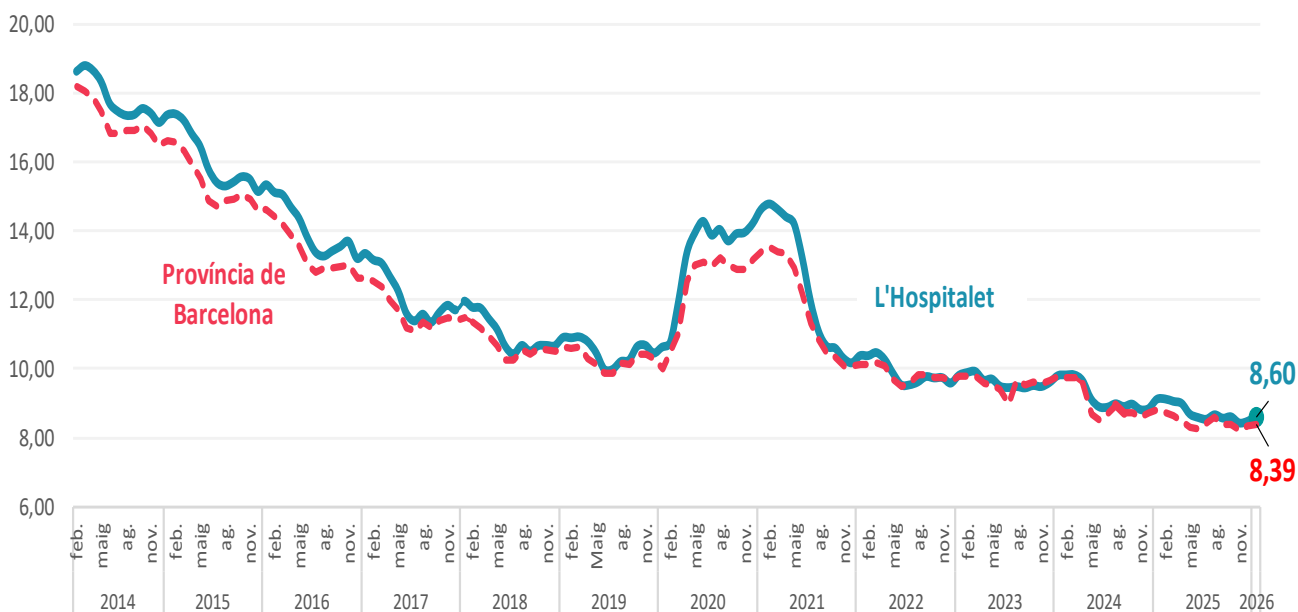

1.3 Comparativa de l'atur amb l'entorn

Gràfic 5. Evolució mensual i interanual dels aturats registrats a grans municipis de la província de Barcelona. GENER 2026

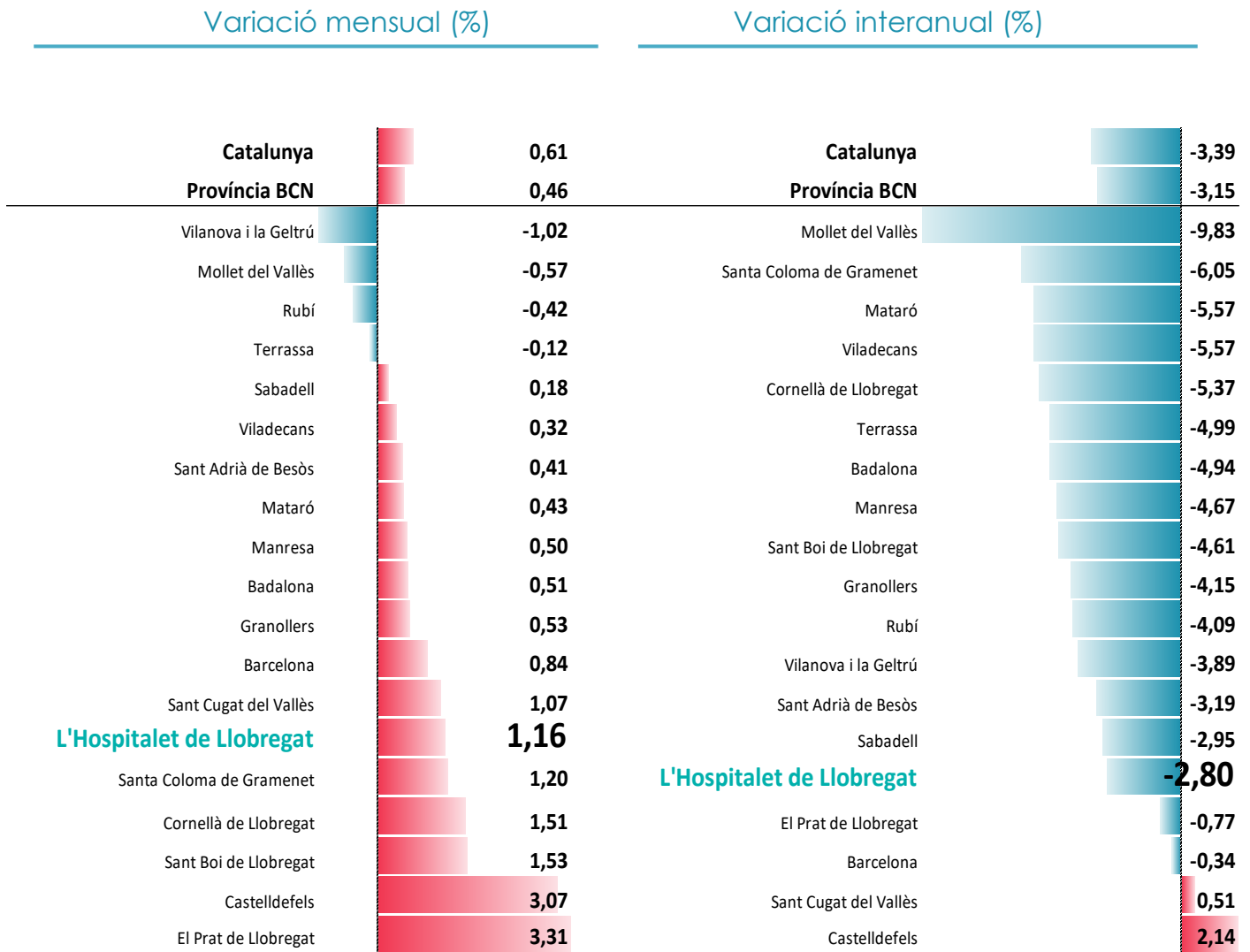

1.4 Dades detallades per variables d'anàlisi

Per sexe i edat

Per **sexe**, respecte al mes anterior, l'augment del nombre d'aturats ha estat en ambdós sexes. El nombre d'aturats registrats segueix sent major entre les dones (6.588) que entre els homes (5.091). En la variació relativa mensual aquesta és de 1,29 % en els homes i 1,06 % en les dones.

Quant a l'**edat**, l'atur puja en totes les franges d'edat, excepte en les franges dels més grans: "45 a 54 anys" i "55 anys i més". En la variació relativa mensual, la franja d'edat que més augmenta l'atur és la dels més joves "16 a 24 anys" un 6,44 % i la que menys en la "35 a 44 anys" tant sols un 0,99 %.

Segons el **nivell formatiu**, respecte al mes anterior, el nombre d'aturats a augmentat en tots els nivells formatius. En termes de variació relativa, respecte al mes anterior, l'atur puja més en el nivell d'Estudis Universitaris (4,76%) i en el que menys en el de Nivells generals o inferiors (0,89%).

Per grans **sectors econòmics**, respecte al mes anterior, l'atur baixa en tots els sectors menys en el sector "Serveis" que té una variació relativa del 2,04 %. Respecte a la variació relativa del mateix mes de l'any anterior, l'atur baixa en tots els sectors.

L'Hospitalet - Gener 2026

			mes anterior		mateix mes any anterior	
Atur registrat	% sobre el total	Variació absoluta	Variació relativa %	Variació absoluta	Variació relativa %	
Per sexe:						
Home	5.091	43,59	65	1,29	-108	-2,08
Dona	6.588	56,41	69	1,06	-228	-3,35
Per edats:						
de 16 a 24 anys	744	6,37	45	6,44	-9	-1,20
de 25 a 34 anys	1.926	16,49	102	5,59	-70	-3,51
de 35 a 44 anys	2.335	19,99	23	0,99	26	1,13
de 45 a 54 anys	2.758	23,62	-18	-0,65	-226	-7,57
55 anys i més	3.916	33,53	-18	-0,46	-57	-1,43
Total	11.679	100,0	134	1,16	-336	-2,80

Gràfic 6. Evolució mensual del nombre d'ATURATS registrats a l'Hospitalet per sexe. 2022-2026

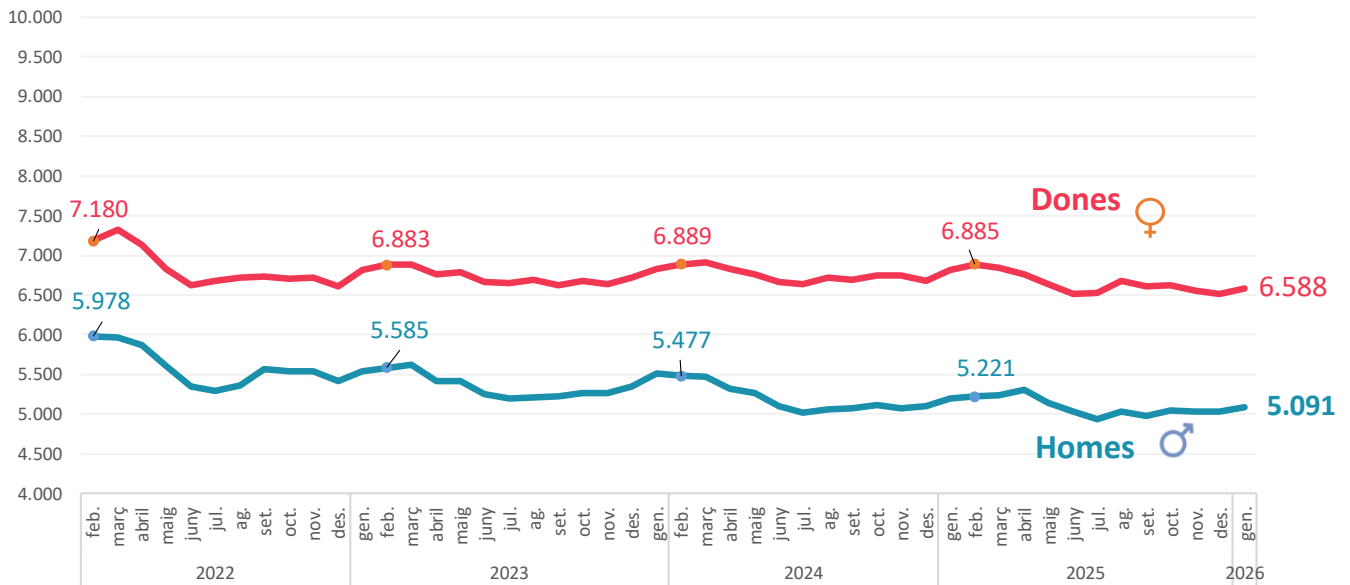

Gràfic 8. Evolució mensual del nombre d'ATURATS registrats a l'Hospitalet per edats. 2022-2026

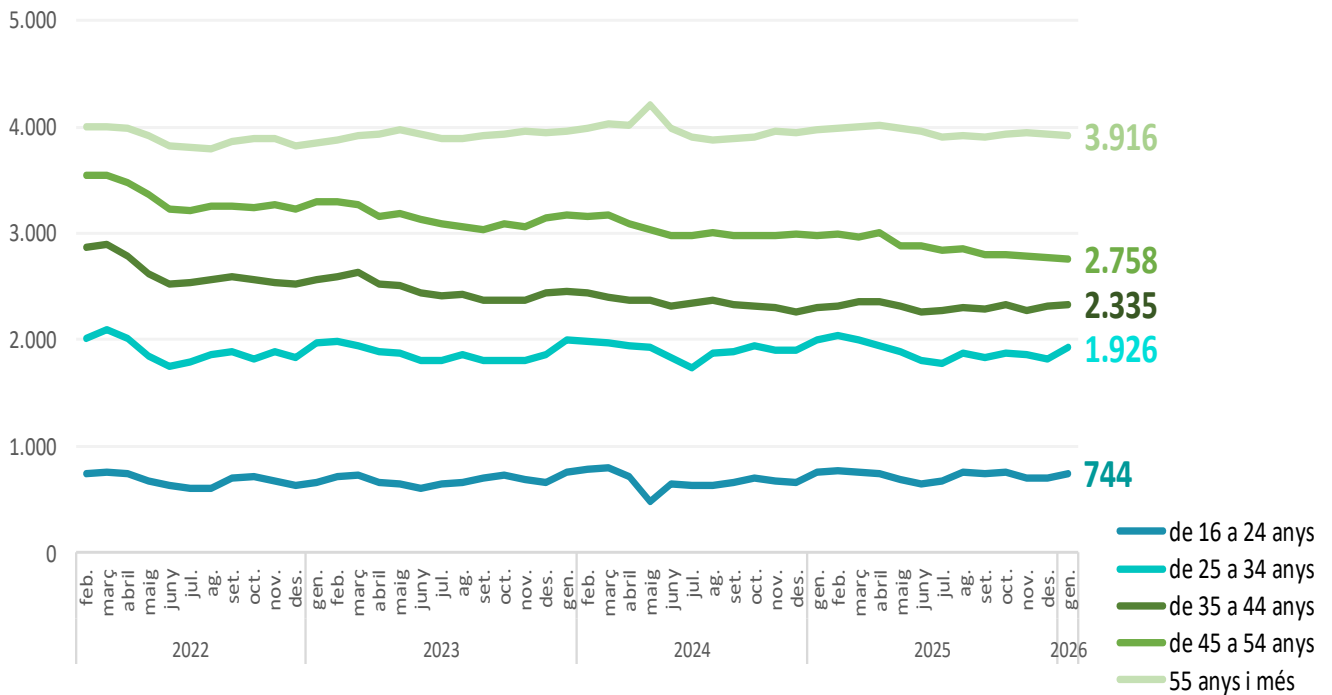

Per nivell de formació

L'Hospitalet - Gener 2026

	Atur registrat	% sobre el total	mes anterior		mateix mes any anterior	
			Variació absoluta	Variació relativa %	Variació absoluta	Variació relativa %
Nivells generals o inferiors	8.928	76,44	79 ▲	0,89	-368 ▲	-3,96
Sense estudis o primaris incomplets	317	2,71	-5	-1,55	-33	-9,43
Estudis primaris complets	790	6,76	-4	-0,50	26	3,40
Educació general - Estudis Secundaris	7.821	66,97	88	1,14	-361	-4,41
Nivells professionals	1.981	16,96	20 ▲	1,02	7 ▲	0,35
Programes de formació professional - Estudis secundaris	1.114	9,54	0	0,00	-18	-1,59
Tècnics-professionals superiors - Estudis post-secundaris	867	7,42	20	2,36	25	2,97
Estudis universitaris*	770	6,59	35 ▲	4,76	25 ▲	3,36
Total	11.679	100,0	134 ▲	1,16	-336 ▲	-2,80

* Estudis universitaris inclou: Universitaris primer cicle - Universitaris segon i tercer cicle - Altres estudis post-secundaris.

Gràfic 10. Evolució mensual dels ATURATS registrats a L'H per nivell de formació. 2022-2026

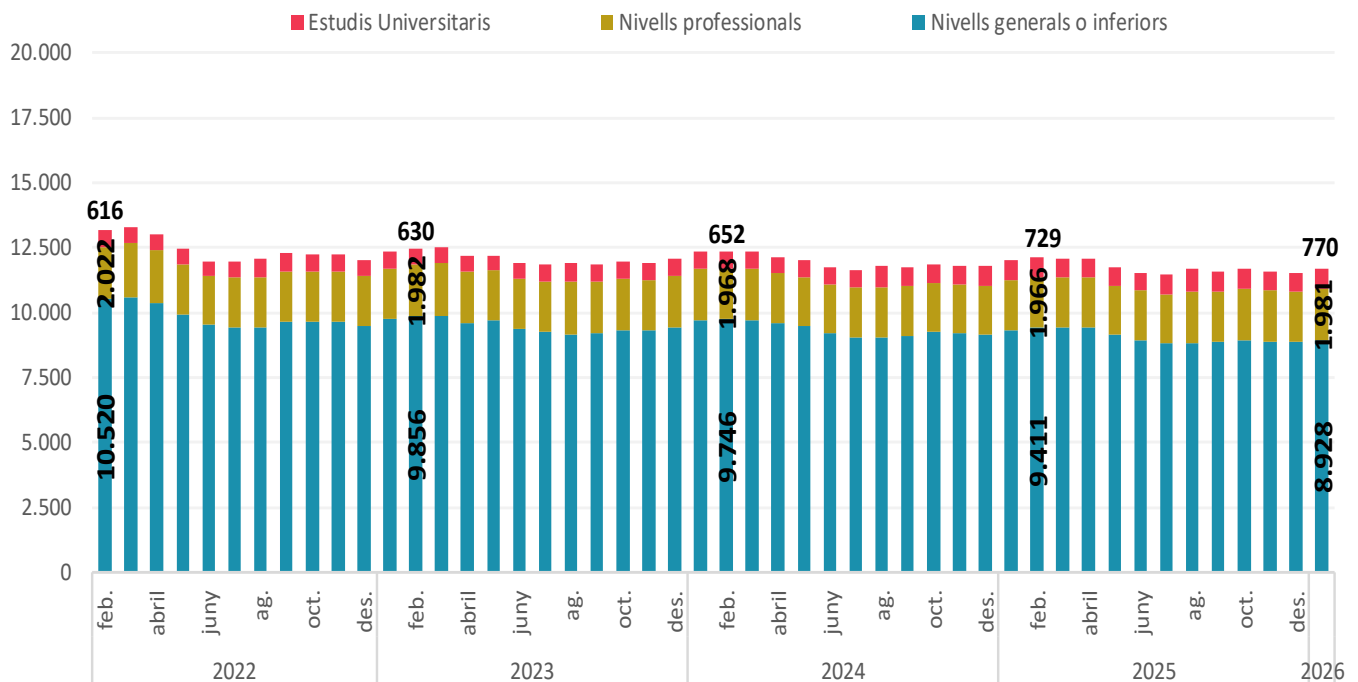

Per sectors d'activitat

L'Hospitalet - Gener 2026

	Atur registrat	% sobre el total	mes anterior		mateix mes any anterior	
			Variació absoluta	Variació relativa %	Variació absoluta	Variació relativa %
Agricultura	27	0,23	-4	-12,90	-11	-28,95
Indústria	798	6,83	-8	-0,99	-42	-5,00
Construcció	897	7,68	-24	-2,61	-81	-8,28
Serveis	9.250	79,20	185	2,04	-195	-2,06
Sense ocupació anterior	707	6,05	-15	-2,08	-7	-0,98
Total	11.679	100,0	134	1,16	-336	-2,80

Gràfic 11. Evolució mensual del nombre d'ATURATS registrats a l'Hospitalet per sectors. 2022-2026

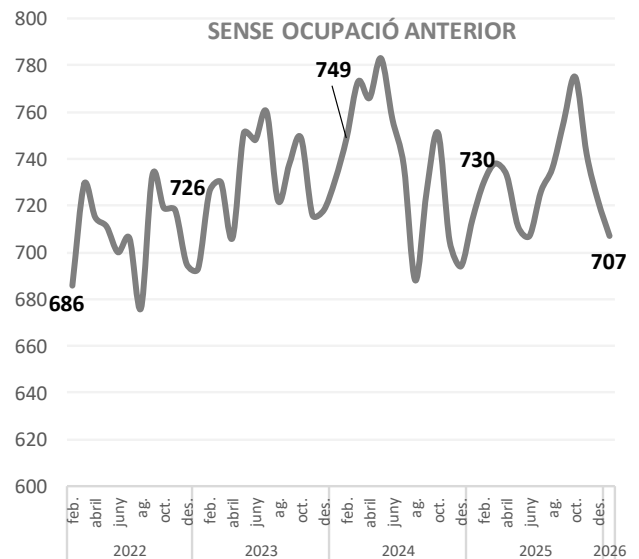
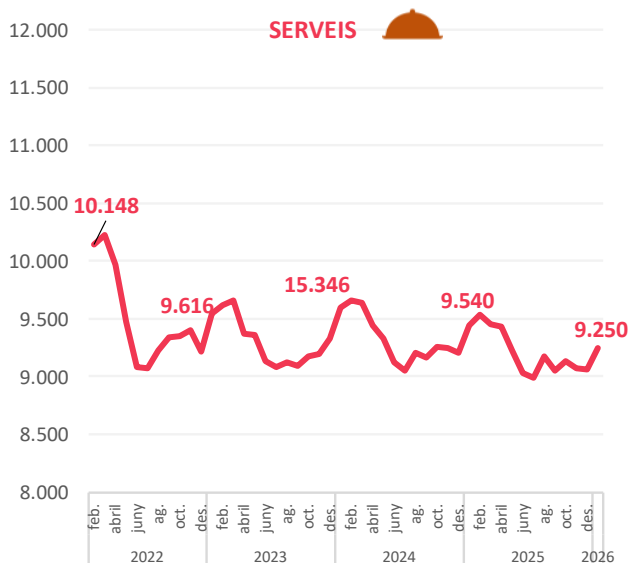
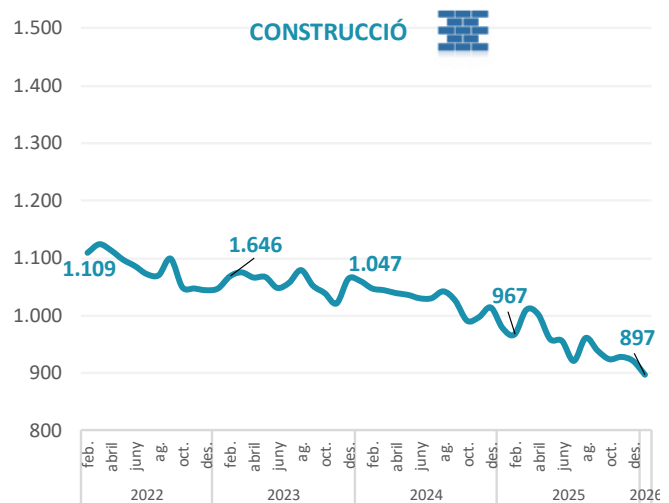
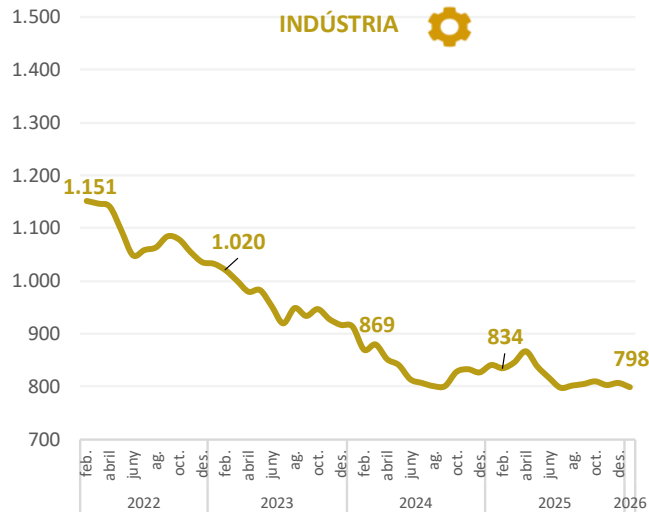

Gràfic 12. Nombre d'aturats per secció econòmica a l'Hospitalet. GENER 2026

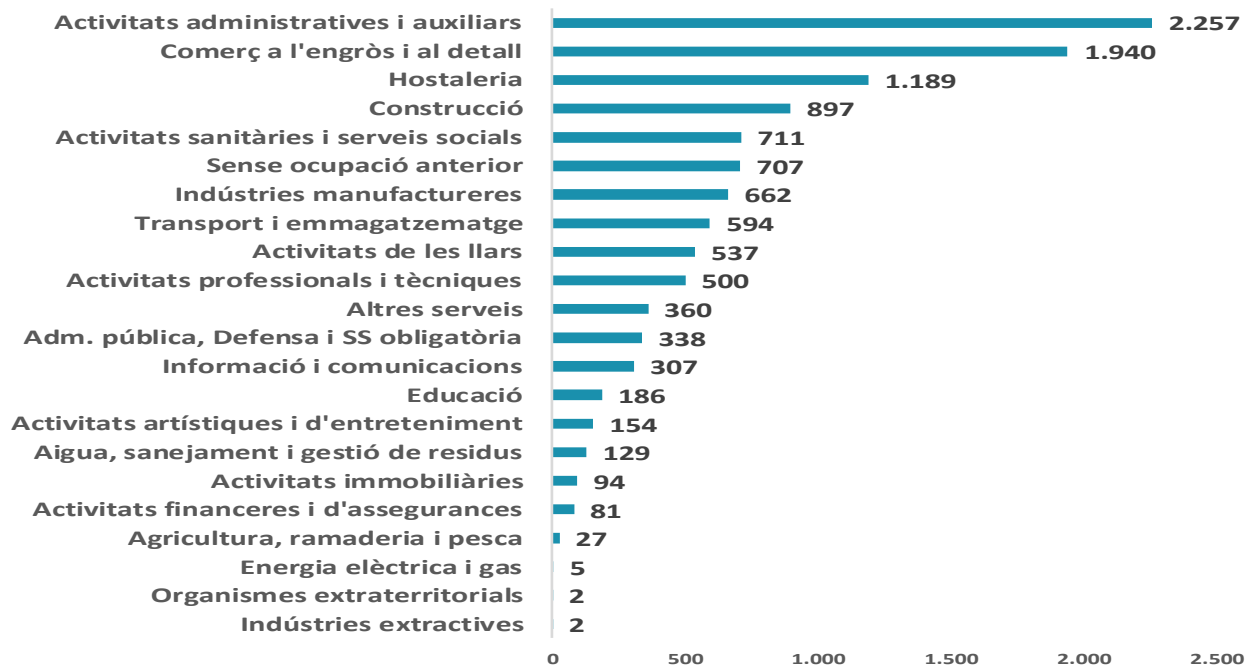

Gràfic 13. Variacions del nombre d'aturats per activitat econòmica a l'Hospitalet. GENER 2026

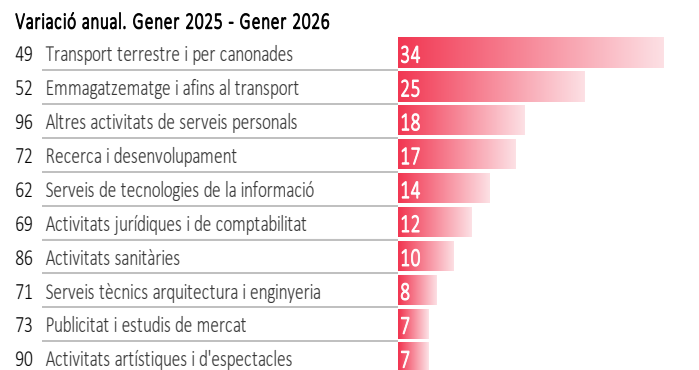
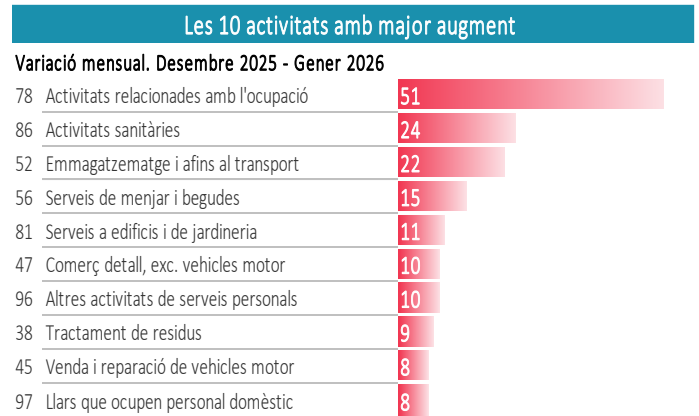
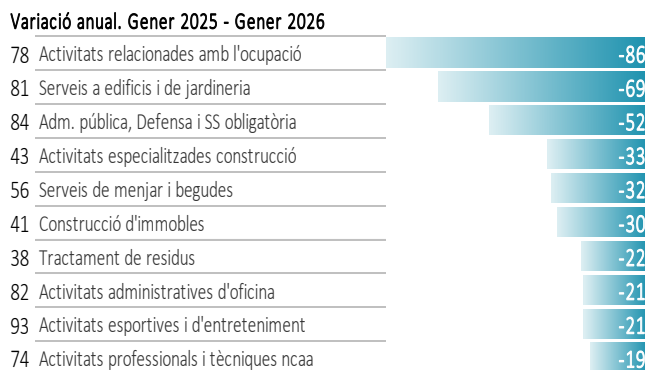

L'Hospitalet - Gener 2026

CCAE-09	Activitat Econòmica	Aturats Registrats	% sobre el total	mes anterior		mateix mes any anterior	
				Variació absoluta	Variació relativa %	Variació absoluta	Variació relativa %
01	Agricultura, ramaderia i caça	23	0,20	-2	-8,00	-9	-28,13
02	Silvicultura i explotació forestal	4	0,03	-2	-33,33	-2	-33,33
03	Pesca i aqüicultura	0	0,00	0	---	0	---
07	Minerals metàl·lics	1	0,01	1	---	0	0,00
08	Minerals no metàl·lics ni energètics	1	0,01	0	0,00	0	0,00
10	Indústries de productes alimentaris	115	0,98	-4	-3,36	-5	-4,17
11	Fabricació de begudes	6	0,05	2	50,00	0	0,00
13	Indústries tèxtils	22	0,19	-2	-8,33	-9	-29,03
14	Confecció de peces de vestir	38	0,33	-2	-5,00	-6	-13,64
15	Indústria del cuir i del calçat	2	0,02	0	---	-2	-50,00
16	Indústries fusta i suro, exc. mobles	16	0,14	2	14,29	3	23,08
17	Indústries del paper	18	0,15	2	12,50	1	5,88
18	Arts gràfiques i suports enregistrats	54	0,46	-3	-5,26	4	8,00
20	Indústries químiques	37	0,32	0	0,00	0	0,00
21	Productes farmacèutics	13	0,11	1	8,33	4	44,44
22	Cautxú i plàstic	24	0,21	-2	-7,69	-8	-25,00
23	Productes minerals no metàl·lics ncaa	21	0,18	-1	-4,55	1	5,00
24	Metal·lúrgia	18	0,15	2	12,50	-5	-21,74
25	Productes metàl·lics, exc. maquinària	92	0,79	0	0,00	2	2,22
26	Productes informàtics i electrònics	15	0,13	0	0,00	-2	-11,76
27	Materials i equips elèctrics	31	0,27	0	0,00	4	14,81
28	Maquinària i equips ncaa	20	0,17	-6	-23,08	-13	-39,39
29	Vehicles de motor, remolcs i semiremolcs	42	0,36	-2	-4,55	0	0,00
30	Altres materials de transport	3	0,03	-1	-25,00	-1	-25,00
31	Mobles	22	0,19	-2	-8,33	7	46,67
32	Indústries manufactureres diverses	27	0,23	1	3,85	2	8,00
33	Reparació i instal·lació de maquinària	26	0,22	-6	-18,75	-3	-10,34
35	Energia elèctrica i gas	5	0,04	2	66,67	0	0,00
36	Aigua	6	0,05	0	0,00	5	500,00
37	Tractament d'aigües residuals	1	0,01	1	---	1	---
38	Tractament de residus	122	1,04	9	7,96	-22	-15,28
41	Construcció d'immobles	337	2,89	-20	-5,60	-30	-8,17
42	Construcció d'obres d'enginyeria civil	29	0,25	-3	-9,38	-18	-38,30
43	Activitats especialitzades construcció	531	4,55	-1	-0,19	-33	-5,85
45	Venda i reparació de vehicles motor	102	0,87	8	8,51	1	0,99
46	Comerç engròs, exc. vehicles motor	483	4,14	3	0,63	5	1,05
47	Comerç detall, exc. vehicles motor	1.355	11,60	10	0,74	-1	-0,07
49	Transport terrestre i per canonades	283	2,42	2	0,71	34	13,65
50	Transport marítim i per vies interiors	7	0,06	0	0,00	3	75,00
51	Transport aeri	17	0,15	-2	-10,53	6	54,55
52	Emmagatzematge i afins al transport	181	1,55	22	13,84	25	16,03
53	Activitats postals i de correus	106	0,91	4	3,92	1	0,95
55	Serveis d'allotjament	203	1,74	0	0,00	-14	-6,45
56	Serveis de menjar i begudes	986	8,44	15	1,54	-32	-3,14
58	Edició	28	0,24	2	7,69	-4	-12,50
59	Cinema i vídeo; enregistrament de so	47	0,40	4	9,30	0	0,00
60	Ràdio i televisió	2	0,02	0	0,00	-1	-33,33
61	Telecomunicacions	59	0,51	2	3,51	-7	-10,61
62	Serveis de tecnologies de la informació	146	1,25	1	0,69	14	10,61
63	Serveis d'informació	25	0,21	-1	-3,85	2	8,70
64	Mediació financera	21	0,18	1	5,00	2	10,53
65	Assegurances i fons pensions	12	0,10	-2	-14,29	-4	-25,00
66	Activitats auxiliars mediació financera	48	0,41	-1	-2,04	-4	-7,69
68	Activitats immobiliàries	94	0,80	0	0,00	3	3,30
69	Activitats jurídiques i de comptabilitat	108	0,92	4	3,85	12	12,50
70	Seus centrals i consultoria empresarial	46	0,39	-3	-6,12	-3	-6,12
71	Serveis tècnics arquitectura i enginyeria	60	0,51	1	1,69	8	15,38
72	Recerca i desenvolupament	35	0,30	6	20,69	17	94,44
73	Publicitat i estudis de mercat	82	0,70	5	6,49	7	9,33
74	Activitats professionals i tècniques ncaa	163	1,40	-2	-1,21	-19	-10,44
75	Activitats veterinàries	6	0,05	-1	-14,29	-5	-45,45
77	Activitats de lloguer	53	0,45	6	12,77	-1	-1,85
78	Activitats relacionades amb l'ocupació	748	6,40	51	7,32	-86	-10,31
79	Agències viatges i operadors turístics	23	0,20	2	9,52	4	21,05
80	Activitats de seguretat i investigació	71	0,61	-1	-1,39	0	0,00
81	Serveis a edificis i de jardineria	969	8,30	11	1,15	-69	-6,65
82	Activitats administratives d'oficina	393	3,37	5	1,29	-21	-5,07
84	Adm. pública, Defensa i SS obligatòria	338	2,89	-4	-1,17	-52	-13,33
85	Educació	186	1,59	-13	-6,53	-2	-1,06
86	Activitats sanitàries	253	2,17	24	10,48	10	4,12
87	Serveis socials amb allotjament	242	2,07	-6	-2,42	-6	-2,42
88	Serveis socials sense allotjament	216	1,85	7	3,35	1	0,47
90	Activitats artístiques i d'espectacles	40	0,34	3	8,11	7	21,21
91	Biblioteques i museus	12	0,10	-1	-7,69	0	0,00
92	Jocs d'atzar i apostes	16	0,14	0	0,00	-4	-20,00
93	Activitats esportives i d'entreteniment	86	0,74	3	3,61	-21	-19,63
94	Activitats associatives	67	0,57	1	1,52	-10	-12,99
95	Reparació ordinadors i efectes personals	16	0,14	1	6,67	-5	-23,81
96	Altres activitats de serveis personals	277	2,37	10	3,75	18	6,95
97	Llars que ocupen personal domèstic	537	4,60	8	1,51	0	0,00
99	Organismes extraterritorials	2	0,02	0	0,00	-4	-66,67
SA	Sense ocupació anterior	707	6,05	-15	-2,08	-7	-0,98
Aturats registrats L'H		11.679	100%	134	1,16%	-336	-2,80%

Per ocupació principal

L'Hospitalet - Gener 2026

	Atur registrat	% sobre el total	mes anterior		mateix mes any anterior	
			Variació absoluta	Variació relativa %	Variació absoluta	Variació relativa %
01 Directors i gerents	86	0,74	-8	-8,51	-15	-14,85
02 Professionals científics i intel·lectuals	683	5,85	33	5,08	70	11,42
03 Tècnics i professionals de suport	937	8,02	2	0,21	23	2,52
04 Empleats oficina comptables i administratius	1.372	11,75	-4	-0,29	-3	-0,22
05 Treballadors restauració, personals i venedors	3.278	28,07	108	3,41	-123	-3,62
06 Treballadors act. agrícoles, ramaderes i pesqueres	63	0,54	-2	-3,08	-3	-4,55
07 Artesans, treballadors indústries i construcció	1.002	8,58	-14	-1,38	-76	-7,05
08 Operadors instal·lacions i màquines, i muntadors	506	4,33	13	2,64	-12	-2,32
09 Ocupacions elementals	3.750	32,11	7	0,19	-199	-5,04
10 Ocupacions militars	2	0,02	-1	-33,33	2	---
Total	11.679	100,0	134	1,16	-336	-2,80

Gràfic 14. Variacions del nombre d'ATURATS per subgrup principal d'ocupació a L'H. GENER 2026

Les 10 ocupacions amb major disminució

Variació mensual. Desembre 2025 - Gener 2026

97 Peons indústries manufactureres	-16
43 Altres administratius sense atenció al públic	-12
71 Treballadors obres estructurals construcció i sim.	-11
22 Professors ensenyament primari, secundari i superior	-10
73 Soldadors, muntadors estructures metàl·liques, sim.	-7
91 Empleats domèstics	-7
12 Directors departaments administratius i comercials	-6
75 Especialistes en electricitat i electrònica	-5
77 Treballadors indústria alimentació, begudes i tabac	-5
96 Peons construcció i mineria	-5

Variació anual. Gener 2025 - Gener 2026

51 Treballadors assalariats serveis restauració	-53
92 Altre tipus de personal de neteja	-53
98 Peons transport, descarregadors i reposadors	-52
52 Dependents botigues i magatzems	-46
81 Operadors instal·lacions i màquines fixes	-37
96 Peons construcció i mineria	-36
71 Treballadors obres estructurals construcció i sim.	-33
56 Treballadors que tenen cura persones, serv. salut	-27
94 Recollidors residus, venedors carrer i altres sim.	-23
44 Empleats agències viatges, recepcionistes i sim.	-21

Les 10 ocupacions amb major augment

Variació mensual. Desembre 2025 - Gener 2026

52 Dependents botigues i magatzems	38
51 Treballadors assalariats serveis restauració	31
98 Peons transport, descarregadors i reposadors	24
55 Caixers i taquillers (exc. banca)	18
21 Professionals de la salut	10
29 Professionals cultura i espectacle	10
26 Especialistes administració i comercialització	9
41 Empleats serveis comptables, financers i transport	9
72 Treballadors acabats construcció i instal·lacions	9
93 Ajudants preparació aliments	9

Variació anual. Gener 2025 - Gener 2026

24 Professionals ciències físiques, químiques i enginyeries	32
27 Professionals tecnologies de la informació	30
84 Conductors vehicles, transport urbà o carretera	27
38 Tècnics tecnologies informació i comunicació (TIC)	23
26 Especialistes administració i comercialització	15
43 Altres administratius sense atenció al públic	15
58 Treballadors serveis personals	14
57 Altres treballadors que tenen cura persones	12
41 Empleats serveis comptables, financers i transport	6
83 Maquinistes locomotora, operador maquinària i mariners	6

L'Hospitalet - Gener 2026

CCO-11	Ocupació principal	Aturats Registrats	% sobre el total	mes anterior		mateix mes any anterior	
				Variació absoluta	Variació relativa %	Variació absoluta	Variació relativa %
00	Ocupacions militars	2	0,31	-1	-33,33	2	---
11	Directius administracions públiques i empreses	8	1,25	0	0,00	0	0,00
12	Directors departaments administratius i comercials	44	6,88	-6	-12,00	-10	-18,52
13	Directors producció i operacions	20	3,13	-1	-4,76	-3	-13,04
14	Directors i gerents empreses hostaleria i comerç	9	1,41	1	12,50	-1	-10,00
15	Directors i gerents altres empreses serveis ncaa	5	0,78	-2	-28,57	-1	-16,67
21	Professionals de la salut	45	7,03	10	28,57	5	12,50
22	Professors ensenyament primari, secundari i superior	48	7,50	-10	-17,24	-15	-23,81
23	Altres professionals ensenyament	39	6,09	-3	-7,14	4	11,43
24	Professionals ciències físiques, químiques i enginyeries	162	25,31	7	4,52	32	24,62
25	Professionals dret	17	2,66	1	6,25	4	30,77
26	Especialistes administració i comercialització	141	22,03	9	6,82	15	11,90
27	Professionals tecnologies de la informació	109	17,03	8	7,92	30	37,97
28	Professionals ciències socials	52	8,13	1	1,96	-10	-16,13
29	Professionals cultura i espectacle	70	10,94	10	16,67	5	7,69
31	Tècnics ciències i enginyeries	204	31,88	-3	-1,45	1	0,49
32	Supervisors mines, indústries i construcció	17	2,66	-3	-15,00	1	6,25
33	Tècnics sanitaris i professionals teràpies alternatives	67	10,47	-3	-4,29	6	9,84
34	Professionals de suport finances i matemàtiques	29	4,53	5	20,83	2	7,41
35	Representants, agents comercials i similars	194	30,31	2	1,04	-8	-3,96
36	Prof. gestió administrativa, forces i cossos seguretat	140	21,88	-3	-2,10	5	3,70
37	Prof. suport serveis jurídics, socials i sim.	121	18,91	1	0,83	-7	-5,47
38	Tècnics tecnologies informació i comunicació (TIC)	165	25,78	6	3,77	23	16,20
41	Empleats serveis comptables, financers i transport	143	22,34	9	6,72	6	4,38
42	Empleats biblioteques, correus i similars	34	5,31	2	6,25	-3	-8,11
43	Altres administratius sense atenció al públic	811	126,72	-12	-1,46	15	1,88
44	Empleats agències viatges, recepcionistes i sim.	375	58,59	-2	-0,53	-21	-5,30
45	Administratius amb atenció al públic ncaa	9	1,41	-1	-10,00	0	0,00
50	Cambres i cuiners propietaris	5	0,78	1	25,00	0	0,00
51	Treballadors assalariats serveis restauració	808	126,25	31	3,99	-53	-6,16
52	Dependents botigues i magatzems	1.204	188,13	38	3,26	-46	-3,68
53	Comerciants propietaris botigues	3	0,47	1	50,00	1	50,00
54	Venedors (exc. botigues i magatzems)	37	5,78	-3	-7,50	-12	-24,49
55	Caixers i taquillers (exc. banca)	198	30,94	18	10,00	0	0,00
56	Treballadors que tenen cura persones, serv. salut	292	45,63	8	2,82	-27	-8,46
57	Altres treballadors que tenen cura persones	143	22,34	8	5,93	12	9,16
58	Treballadors serveis personals	493	77,03	5	1,02	14	2,92
59	Treballadors serveis de protecció i seguretat	95	14,84	1	1,06	-12	-11,21
61	Treballadors act. agrícoles	57	8,91	-2	-3,39	-5	-8,06
62	Treballadors act. ramaderes (avícoles i sim.)	1	0,16	0	0,00	1	---
64	Treballadors act. forestals, pesqueres, cinètiques	5	0,78	0	0,00	1	25,00
71	Treballadors obres estructurals construcció i sim.	334	52,19	-11	-3,19	-33	-8,99
72	Treballadors acabats construcció i instal·lacions	169	26,41	9	5,63	-21	-11,05
73	Soldadors, muntadors estructures metàl·liques, sim.	101	15,78	-7	-6,48	-10	-9,01
74	Mecànics ajustadors maquinària	83	12,97	2	2,47	-9	-9,78
75	Especialistes en electricitat i electrònica	162	25,31	-5	-2,99	0	0,00
76	Mecànics precisió metalls, ceramistes i artesans	40	6,25	1	2,56	-6	-13,04
77	Treballadors indústria alimentació, begudes i tabac	70	10,94	-5	-6,67	1	1,45
78	Treballadors fusta, tèxtil, confecció, pell i calçat	43	6,72	2	4,88	2	4,88
81	Operadors instal·lacions i màquines fixes	104	16,25	-2	-1,89	-37	-26,24
82	Muntadors i engalzadors en fàbriques	73	11,41	2	2,82	-8	-9,88
83	Maquinistes locomotora, operador maquinària i mariners	78	12,19	8	11,43	6	8,33
84	Conductors vehicles, transport urbà o carretera	251	39,22	5	2,03	27	12,05
91	Empleats domèstics	213	33,28	-7	-3,18	-9	-4,05
92	Altres tipus de personal de neteja	1.464	228,75	3	0,21	-53	-3,49
93	Ajudants preparació aliments	248	38,75	9	3,77	-10	-3,88
94	Recollidors residus, venedors carrer i altres sim.	79	12,34	-3	-3,66	-23	-22,55
95	Peons agraris, forestals i pesquers	34	5,31	2	6,25	4	13,33
96	Peons construcció i mineria	265	41,41	-5	-1,85	-36	-11,96
97	Peons indústries manufactures	807	126,09	-16	-1,94	-20	-2,42
98	Peons transport, descarregadors i reposadors	640	100,00	24	3,90	-52	-7,51
Aturats registrats L'H		11.679	100%	134,00	1,16%	-336	-2,80%

2. Contractació registrada

2.1 Flaix de la contractació registrada

L'Hospitalet - Gener 2026

	Nombre contractes	% s/ total L'H	Variació mensual (%)	Variació anual (%)
--	-------------------	----------------	----------------------	--------------------

Per tipus de contracte:

Indefinits	2.118	39,16	▶ 3,57	▶ 1,49
Temporals	3.290	60,84	▶ -18,42	▶ -19,30

Per sexe i tipus de contracte:

Home	Indefinits	1.191	22,02	▶ -1,57	▶ -1,57
	Temporals	1.430	26,44	▶ -12,43	▶ -18,43
	Total	2.621	48,47	▶ -7,81	▶ -11,54
Dona	Indefinits	927	17,14	▶ 11,02	▶ 5,70
	Temporals	1.860	34,39	▶ -22,50	▶ -19,97
	Total	2.787	51,53	▶ -13,85	▶ -12,93

Per edats i tipus de contracte:

< 25 anys	Indefinits	432	7,99	▶ -12,55	▶ -13,08
	Temporals	870	16,09	▶ -35,32	▶ -24,41
	Total	1.302	24,08	▶ -29,20	▶ -21,00
de 25-44 anys	Indefinits	1.118	20,67	▶ 3,14	▶ -0,80
	Temporals	1.599	29,57	▶ -11,95	▶ -15,44
	Total	2.717	50,24	▶ -6,31	▶ -9,97
> 44 anys	Indefinits	568	10,50	▶ 21,63	▶ 22,68
	Temporals	821	15,18	▶ -5,85	▶ -20,68
	Total	1.389	25,68	▶ 3,73	▶ -7,28

Per sectors i tipus de contracte:

Indústria	Indefinits	140	2,59	▶ 68,67	▶ 28,44
	Temporals	286	5,29	▶ -16,86	▶ 30,59
	Total	426	7,88	▶ -0,23	▶ 29,88
Construcció	Indefinits	304	5,62	▶ 55,10	▶ 23,08
	Temporals	28	0,52	▶ -3,45	▶ -30,00
	Total	332	6,14	▶ 47,56	▶ 15,68
Serveis	Indefinits	1.665	30,79	▶ -5,56	▶ -3,08
	Temporals	2.976	55,03	▶ -18,69	▶ -22,01
	Total	4.641	85,82	▶ -14,42	▶ -16,14

Per nivell de formació i tipus de contracte:

Nivells generals o inferiors	Indefinits	1.464	27,07	▶ 1,46	▶ -1,74
	Temporals	1.576	29,14	▶ -19,76	▶ -27,04
	Total	3.040	56,21	▶ -10,77	▶ -16,71
Nivells professionals	Indefinits	245	4,53	▶ 6,52	▶ 21,29
	Temporals	805	14,89	▶ -32,92	▶ -12,60
	Total	1.050	19,42	▶ -26,57	▶ -6,50
Universitaris	Indefinits	409	7,56	▶ 9,95	▶ 3,54
	Temporals	909	16,81	▶ 4,60	▶ -8,73
	Total	1.318	24,37	▶ 6,20	▶ -5,25

TOTAL:

L'Hospitalet	5.408		▶ -11,02	▶ -12,26
Província de Barcelona	144.037		▶ 2,47	▶ -2,63
Catalunya	189.227		▶ 2,58	▶ -2,92

Durant el mes de gener s'han signat **5.408 nous contractes** a l'Hospitalet. Han estat **670 contractes menys que el mes anterior**, que representa un **-11 % de variació relativa mensual**. Cal destacar que als mesos de gener és habitual la baixada del nombre de contractes a l'Hospitalet. A Catalunya i a la província de Barcelona han tingut lleugeres pujades del nombre de contractes: 2,58% i 2,47% respectivament.

Quant al **tipus de contracte**, a l'Hospitalet cal destacar l'augment dels contractes indefinits, respecte al mes anterior, un **3,57%**. Els contractes temporals han baixat **-18,42%**. Respecte al mes anterior, els indefinits representen el 39,16 % i els temporals el 60,84 % sobre el total. Cal destacar que respecte al mateix mes de l'any anterior, els contractes indefinits també tenen una variació positiva de **1,49%**, a LH.

Segons l'edat, aquest mes de gener el nombre de contractes ha baixat en els dos trams de menor d'edat. Tant sols en el grup de "**> 45 anys**" ha pujat el nombre de contractes un **3,73%**, respecte al mes anterior.

Per sexe, en quan a la variació mensual d'aquest mes de gener, el nombre de contractes ha baixat també en ambdós sexes: **-7,81 %** en els homes i **-13,85 %** en les dones. El percentatge sobre el total dels contractes es **51,53 %** per a les dones i **48,47 %** pels homes. En ambdues sexes baixen els contractes temporals i son els contractes indefinits en les dones que puguen un **11%**, respecte al mes anterior.

Quant als sectors, respecte al mes anterior, en tots els sectors baixa el nombre de contractes, excepte en el sector "**Construcció**" que puja amb una variació mensual de **47,56 %**.

En darrer lloc, segons el nivell formatiu i respecte al mes anterior, el nombre de contractes baixa en tots els nivells de formació, excepte en el nivell "**Universitaris**" que puja un **6,20%** en el nombre de contractes total, un **9,95 %** en els indefinits i un **4,60** en els temporals.

Gràfic 15. Evolució mensual del nombre de contractes signats a l'Hospitalet. 2022-2026

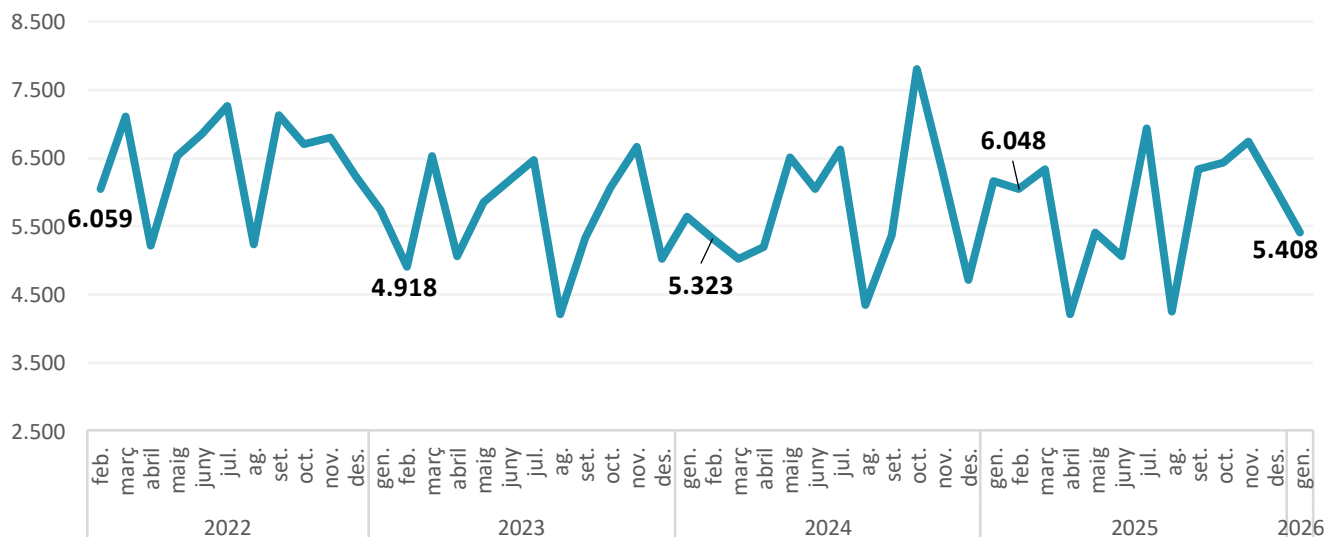

Gràfic 16. Evolució del nombre de contractes signats a l'Hospitalet als mesos de GENER 2015-2026

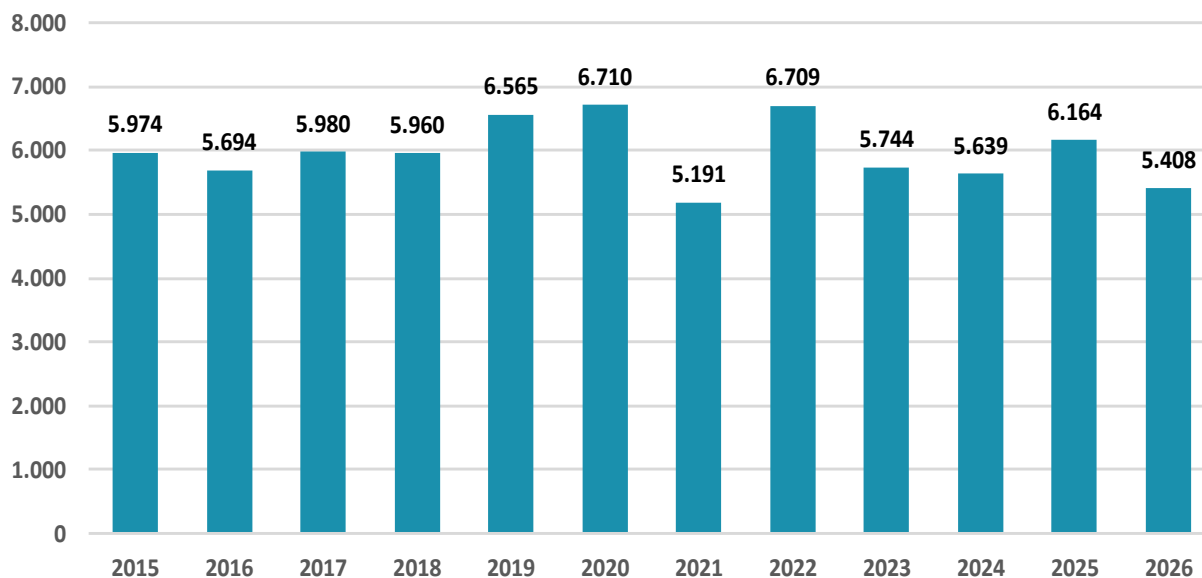

Gràfic 17. Evolució del nombre de contractes signats per tipus a L'H als mesos de GENER 2015-2026

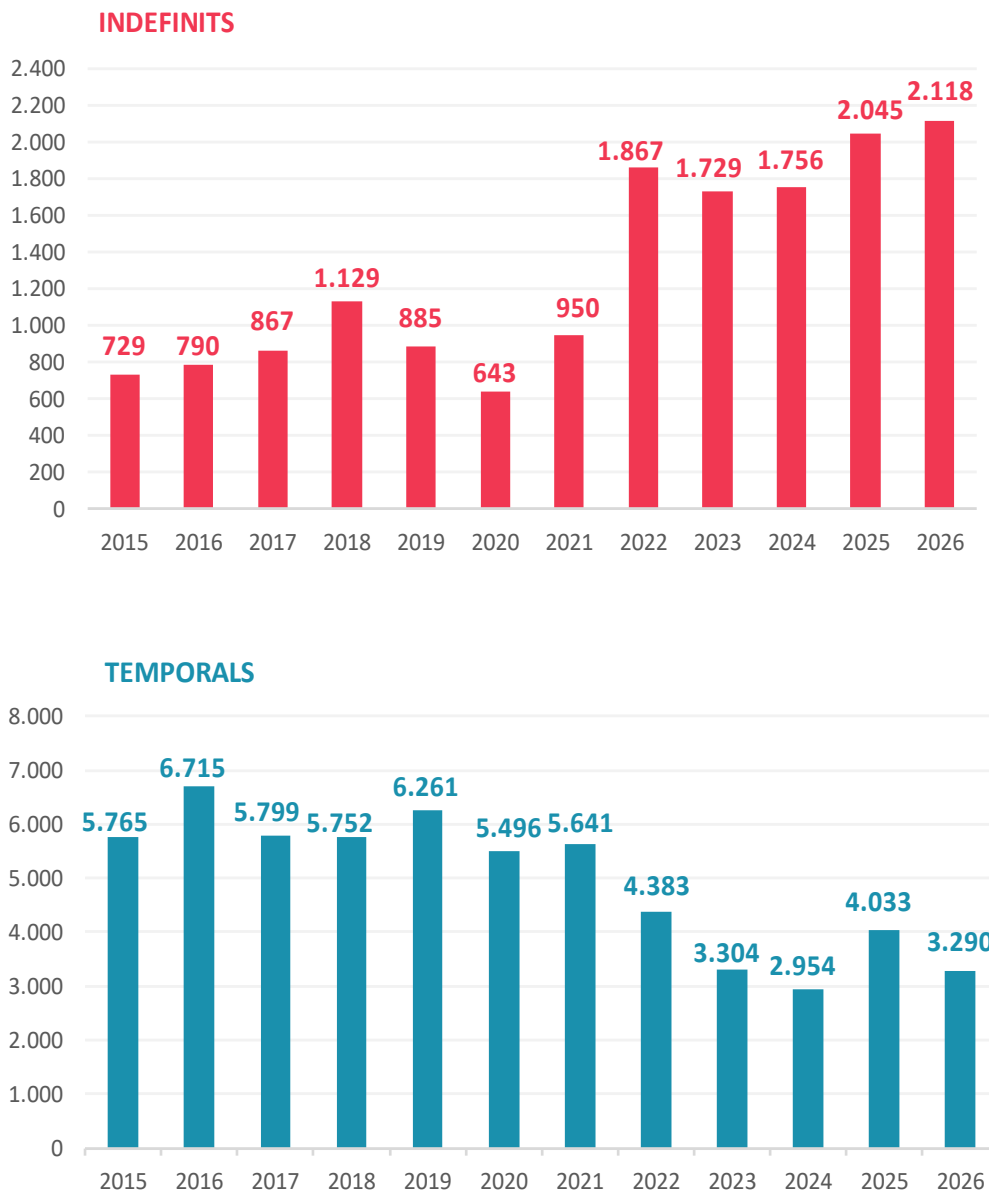

Gràfic 18. Evolució del nombre de contractes signats per sector a L'H als mesos de GENER 2015-2026

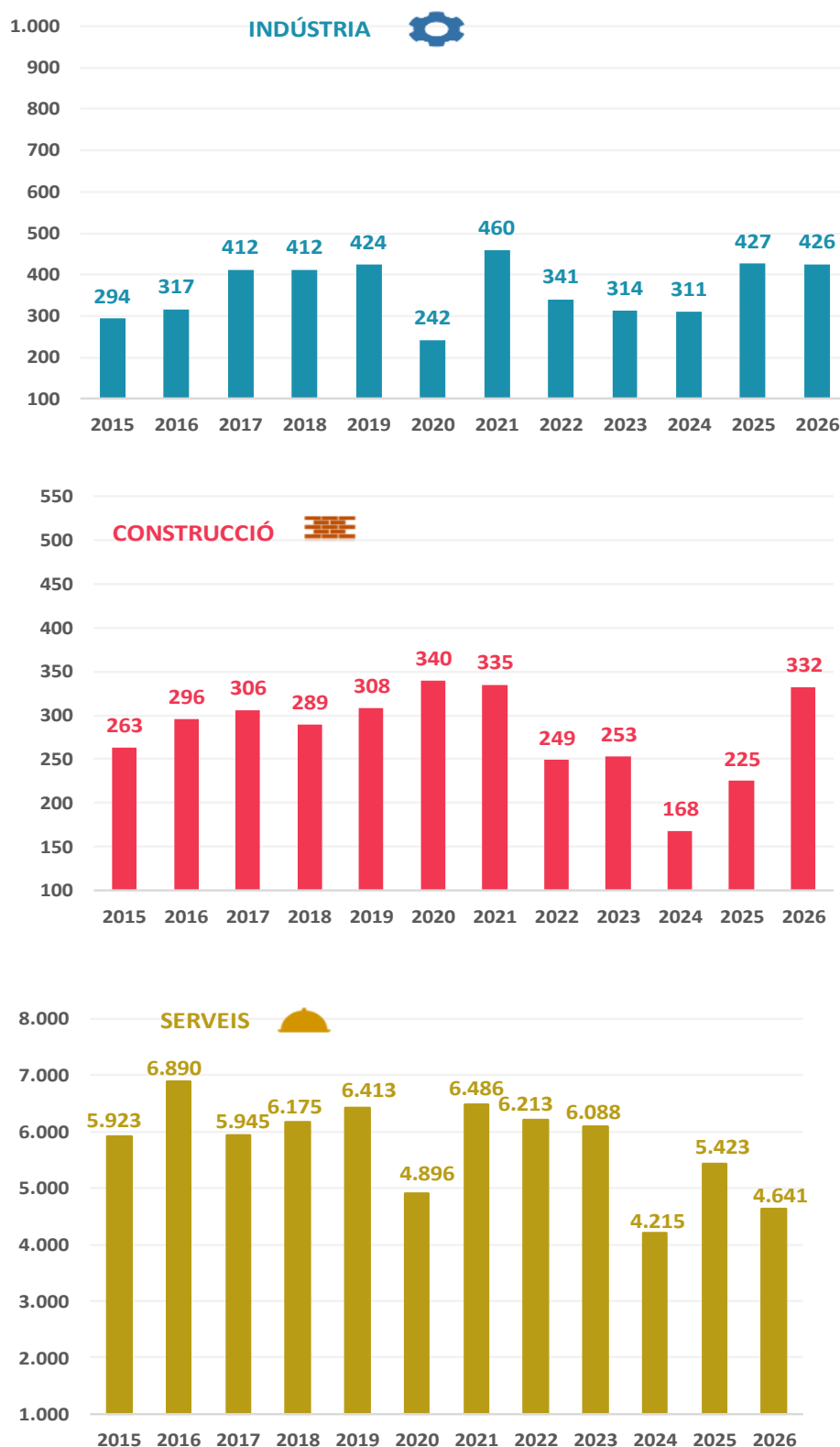

INFOGRAFIA DE LES DADES DE CONTRACTACIÓ A L'HOSPITALET. GENER 2026

		% Sobre el total	Variació mensual %	Variació anual %
SEXE	TOTAL LH	5.408	▼ -11,02	▼ -12,26
	DONES	2.787	▼ -13,85	▼ -12,93
	HOMES	2.621	▼ -7,81	▼ -11,54
CONTRACTE	DONES	Indefinits	17,14 ▲ 11,02	▲ 5,70
		Temporals	34,39 ▼ -22,50	▼ -19,97
	HOMES	Indefinits	22,02 ▼ -1,57	▼ -1,57
		Temporals	26,44 ▼ -12,43	▼ -18,43
Total Contractes INDEFINITS		2.118	▲ 3,57	▲ 1,49
Total Contractes TEMPORALS		3.290	▼ -18,42	▼ -19,30

NOMBRE CONTRACTES PER EDATS I TIPUS CONTRACTE

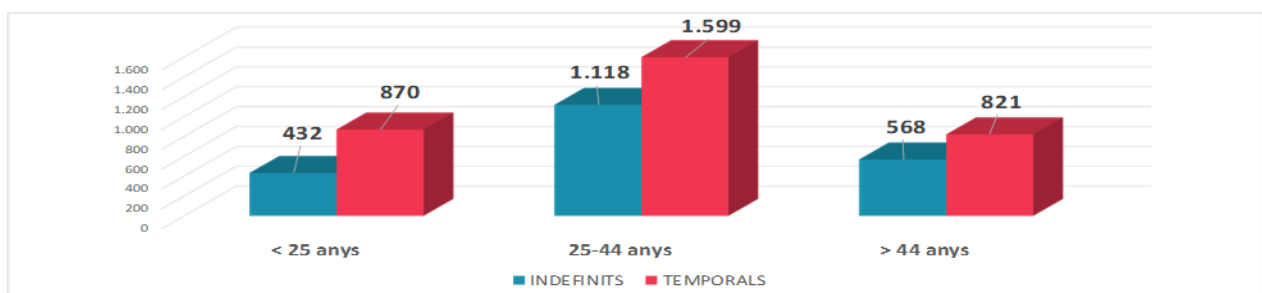

NOMBRE CONTRACTES PER SECTORS I TIPUS CONTRACTE

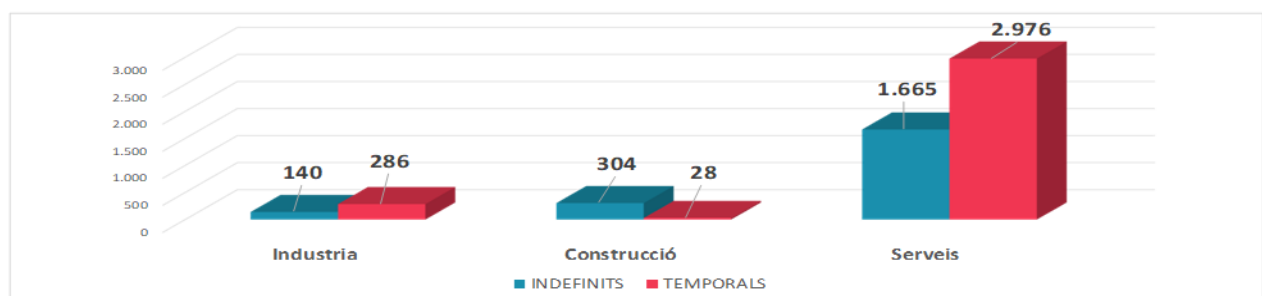

NOMBRE CONTRACTES PER NIVELL FORMACIÓ I TIPUS CONTRACTE

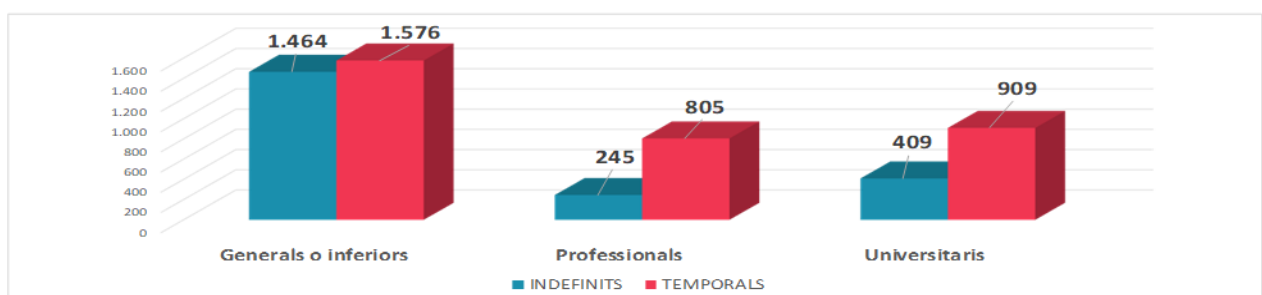



Ajuntament de L'Hospitalet

Amb el suport de:



Diputació
Barcelona



Xarxa d'Observatoris
del Desenvolupament
Econòmic Local

Informe mensual d'atur i contractacions de l'Hospitalet

GENER 2026

© Ajuntament de l'Hospitalet

Font: Elaboració pròpia en base a dades de l'Observatori del Treball i Model Productiu de la Generalitat de Catalunya i del programa HERMES de la Diputació de Barcelona

Elaboració: Observatori Socioeconòmic de L'Hospitalet. Àrea de Promoció Econòmica, Comerç i Turisme.

Data de tancament: Febrer de 2026