FESTES de PRIMAVERA DEL CENTENARI L'HOSPITALET

DEL 23 AL 27 D'ABRIL DE 2025

L'H 100 ANYS DE CIUTAT

Ajuntament de L'Hospitalet

L'H

CENT ANYS
DE CIUTAT

CENT ANYS DE CIUTAT, CENT ANYS D'IDENTITAT: ARRIBEN LES FESTES DE PRIMAVERA!

David Quirós Brito
Alcalde de la ciutat

Aquestes Festes de Primavera —que aquest any viuré per primer cop com a Alcalde— transformaran la ciutat en una edició única, marcada per la commemoració del centenari de l'atorgament del títol de ciutat.

El pregó d'aquest any serà molt especial, ja que anirà a càrrec de tres dones excepcionals de tres generacions que simbolitzen el protagonisme femení en la construcció de la ciutat.

Aquestes Festes arriben, com sempre, carregades d'activitats, amb la música, la cultura popular, els espectacles per a tota la família i la gastronomia com a protagonistes.

Visquem plegats aquest centenari i fem de casa nostra el gran punt de trobada de la cultura i la fraternitat.

Amb la vostra participació, aquest any, més que mai, viurem les Festes de Primavera amb orgull de ciutat.

FESTES de PRIMAVERA DEL CENTENARI L'HOSPITALET

DEL 23 AL 27 D'ABRIL DE 2025

GAEL DOMÈNECH SEVILLANO

Autor del cartell

En Gael Domènech Sevillano és estudiant de segon d'Il·lustració a l'EASD Serra i Abella i aquesta és la primera edició en què presentava una obra, que ha resultat guardonada.

Els seus referents a l'hora de dissenyar el cartell han estat, principalment, Ródchenko, Keith Haring i Brosmind. La idea era evocar un crit de festa partint de cinc conceptes clau: Sant Jordi, festa, primavera, L'Hospitalet i el centenari de la ciutat.

Sant Jordi és representat mitjançant una rosa i un floc de cabell del personatge, que remet a la llengua bífida d'un amfibi com n'és el drac. La festa s'expressa mitjançant notes musicals, confeti, un timbal i una maça de correfoc. Les abelles representen la primavera, però alhora són símbol de comunitat i teixit social, fent referència a L'Hospitalet i la seva gent. Finalment, el leitmotiv d'enguany, el centenari de L'Hospitalet, es mostra a través del nombre "100", que s'integra dins del megàfon que anuncia les festes.

Per al futur il·lustrador, el premi ha estat una sorpresa i espera que sigui, a més, el tret de sortida pel seu futur professional.

EL PREGÓ del Centenari

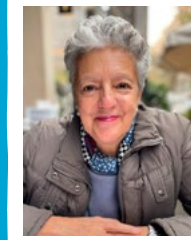

Anna Caballé

(L'Hospitalet, 1954) és escriptora i crítica literària. Ara ja jubilada, també ha estat professora titular de Literatura Espanyola a la Universitat de Barcelona. Ha rebut, entre d'altres, el Premi Nacional d'Història d'Espanya, al 2019, i el Premi Internacional d'Assaig Jovellanos, al 2021.

"Vaig néixer a L'Hospitalet la matinada del 30 de març de 1954. Vaig néixer "a casa", com era costum aleshores, i la casa continua sent el noble edifici de La Caixa, que fa cantonada amb el carrer del Baró de Maldà i la plaça de l'Ajuntament. En aquest bell punt mig entre dues línies estan ensorrats moltíssims records de la meva infància i joventut. Després vingueren els estudis de filologia a la Universitat de Barcelona i la meva dedicació a la literatura."

#TALENTLH

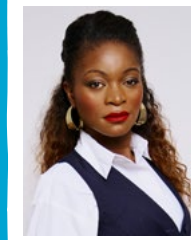

Asaari Bibang

Nascuda a Guinea Equatorial el 1985 i criada a L'Hospitalet, on hi ha viscut més de 15 anys. És actriu, còmica, presentadora, escriptora, columnista i activista. Una artista polifacètica que va descobrir de ben petita que allò que l'apassionava i la inspirava en aquest món era la interpretació, l'espectacle. És experta en aconseguir captar l'atenció del públic, dotant la seva feina de consciència gràcies a les seves arrels i el seu singular punt de vista.

Maria Romero

(L'Hospitalet, 2006) és la més jove de les nostres pregoneres i una alumna brillant. Tant que va treure una de les notes més altes als exàmens de les PAU de 2024, i va ser Premi Extraordinari de Batxillerat de la Generalitat. Va ser alumna de l'Institut Mercè Rodoreda i ara estudia Bioquímica a la Universitat de Barcelona, perquè vol ser investigadora.
Li agrada fer esport i les danses urbanes, activitat que no ha deixat de practicar, igual que els idiomes. Parla anglès i francès.

DIMECRES, 23 D'ABRIL

TRADICIÓ

Tot el dia

Rambla de Just Oliveras

DIADA DE SANT JORDI

Amb motiu de la Diada de Sant Jordi, la rambla de Just Oliveras s'omplirà de flors i de llibres.

Tot el dia

AUTORS I AUTORES DE LA CIUTAT

A l'estand de les Biblioteques de L'Hospitalet, els autors i autores de la ciutat signaran exemplars dels seus llibres.

DEL 22 AL 24 D'ABRIL

De 10 h a 14 h i de 17 h a 20 h

EXPOSICIÓ

Sala d'exposicions de la Regidoria del Districte I (rambla de Just Oliveras, 23)

MOSTRA FLORAL DE SANT JORDI

Exposició de centres florals confeccionats per les floristeries de la ciutat. Inauguració: dimarts, 22 d'abril, a les 18 h.

Ho organitzen: Gent de Pau i floristeries de L'Hospitalet

TRADICIÓ

17.30 h

A totes les Biblioteques de L'Hospitalet

TROBADA DE CAVALLERS, DRACS I PRINCESES

Veniu disfressats de cavallers, de dracs i de princeses, protagonistes de la llegenda de Sant Jordi, per gaudir dels espectacles que us hem preparat!

Biblioteca Can Sumarro

SANT JORDI AL REVÉS

A càrrec de Cia. La Minúscula

Biblioteca Central Tecla Sala

SANT JORDI I ALTRES LLEGENDES POPULARS CATALANES

A càrrec de Joan de Boer

Biblioteca Bellvitge

UN CAVALLER, UNA PRINCESA I UN DRAC... SANT JORDI?

A càrrec de Gerard Garcés

Biblioteca La Bòbila

EN BUM I EL LLIBRE MÀGIC DE LES FADES

A càrrec de Cia. Homenots

Biblioteca La Florida

LA ROSA

A càrrec de Gneis

Biblioteca Josep Janés

LA LLEGENDA DE SANT JORDI

A càrrec d'Elena Ballester

Biblioteca Plaça d'Europa

DRACS, DRACS, DRACS

A càrrec de Susagna Navó

Bibliomercat de Santa Eulàlia

PRINCESES EN PATINET

A càrrec de Laberta Delpoblet

DIJOUS, 24 D'ABRIL

TRADICIÓ

20 h
Plaça de l'Ajuntament

PREGÓ DEL CENTENARI #TALENTLH

TRES DONES, TRES GENERACIONS

A L'Hospitalet estem commemorant que fa 100 anys que som –oficialment– una ciutat. Però una ciutat no és res sense la seva gent i, per això, per a aquest pregó tan especial s'han escollit tres ciutadanes que han aconseguit destacar en els seus respectius àmbits i amb qui volem fer un reconeixement a totes i cadascuna de les persones anònimes que, amb el seu esforç, sacrifici i treball qüotidià fan que L'Hospitalet sigui una ciutat on el talent es deixa veure a tots els racons.

TOC D'INICI

SEGUICI POPULAR

La Banda Provençana acompanya les entitats de l'àmbit de la cultura tradicional i popular fins la plaça de l'Ajuntament, on interpretarà el *Ball de la Balsa* i el repertori per acompanyar la imatgeria festiva de la ciutat.

Direcció musical:
Eduard Casals
Inici del recorregut:
Rambla de Just Oliveras amb avinguda de Josep Tarradellas i Joan
Final:
Plaça de l'Ajuntament

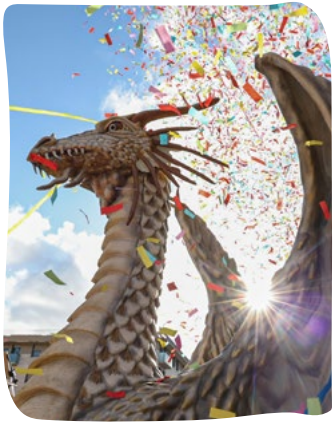

20.30 h
Plaça de l'Ajuntament

EXHIBICIÓ DE LES COLLES I LA IMATGERIA FESTIVA DE LA CIUTAT

Exhibició de les colles, entitats de cultura tradicional i imatgeria festiva –bestiari, gegants, castellers, capgrossos, dansaires, sardanistes, trabucaires i diables– amb les seves músiques interpretades per la Banda Provençana.

DIJOUS, 24 D'ABRIL

MÚSICA

19 h

Terrat de la Biblioteca de Bellvitge

TERRATS EN CULTURA L'H

ANAÏS VILA

La cantautora catalana presenta *Ara sempre*, el seu últim disc. Un àlbum poètic i madur on la senzillesa i la profunditat discursiva es mesclen amb la veu i les guitarres com a elements essencials.

Reserves a www.coincidencies.org

DIVENDRES, 25 D'ABRIL

TRADICIÓ

De 9 a 19 h

Plaça d'Eivissa

CONFECCIÓ D'UNA CATIFA FLORAL

Disseny a càrrec de Malicia

Amb la participació de diferents grups escolars i esplais dels Districtes IV i V.

18 h

TREPITJADA DE LA CATIFA

Amb la participació de: Esplai Florida, Esplai Can Serra, Comissió de Festes de Pubilla Cases, Comissió de Festes de la Florida, Grup de Festes de Can Serra, Associació de veïns Districte IV, Hermandad Rociera Rocieros de Carmona, Associació de Veïns Pubilla Cases, Associació de Comerciants i Empresaris de la Florida, Cofradía 15+1, L'HOrgull, Hermandad Rociera Pastora Almonteña, Diables i Diablesses de la Florida, Gegants i Capgrossos de la Florida, ALPI.

MÚSICA

17 h

Plaça de l'Ajuntament

BALL PER A LA GENT GRAN

Un espectacle de ritme i emoció per passar una tarda divertida i plena de música.

Amb l'actuació del grup Havana Trio

DIVENDRES, 25 D'ABRIL

MÚSICA-ARTS DE CARRER

A partir de les 17 h

Parc de la Torrassa

"ÒPAL'HA!!!" MÚSICA I ARTS DE CARRER

El parc de la Torrassa es transformarà en un escenari que s'omplirà de música, dansa i circ mitjançant propostes d'àmbit urbà i de carrer. "ÒPAL'HA!!!" és una nova proposta on artistes multidisciplinars s'uneixen per oferir-nos un espectacle únic i irrepetible.

THE STEAM ROLLERS

Formació hereva dels estils més moderns de les *brass bands*. Aquesta banda recull la sonoritat més "canyera" de Nova Orleans, barrejat amb el soul, el funk i la sonoritat Blue Note.

L'H ATTACK / ESCOLA ERNEST LLUCH

La *brass band* de l'EMMCA, formada per joves estudiants, estarà acompanyada enguany pels alumnes de l'Escola Ernest Lluch.

SR. NOBODY

TRAS LA PISTA

La silueta d'un cos descobreix l'escena d'un crim. El primer a aparèixer és Sr. Nobody, l'encarregat de resoldre el misteri. Com ha passat? Malabars, acrobàcies, màgia i humor seran les eines de Carlos P. per resoldre el crim en aquest espectacle familiar.

IMPULSART

RAÍCES

Les arrels són més que llinatge i ascendència; són els valors, les creences i l'essència que ens defineixen. Espectacle que combina tradició, innovació i autenticitat personal.

CIA. DE TAL PALO

FISGONEO, EL ARTE DE LO AJENO

Vet aquí un gran artista que va arribar a la conclusió que havia de presentar el seu nou espectacle, en el qual feia anys que treballava. Però quan ja ha arribat el moment d'estrenar-se, li sorgeix un dubte existencial: estaran a l'alçada de l'esdeveniment els seus ajudants? Aconseguiran tirar endavant l'espectacle o, per contra, serà un autèntic fracàs?

HENTRENAMIENTOH

Banda de rap fusió que transita entre el *hip hop* i les músiques andines. El seu so compromès ens apropa a diverses sonoritats i dona veu a diverses causes, alegries i penes del poble.

ROOKIES DANCE STUDIO

Escola de dansa amb més de 14 d'anys d'arrelament a la ciutat que oferirà diverses propostes de dansa urbana durant el festival.

LAS KARAMBA

Un corrent musical d'energia femenina que convergeix per explicar històries i vivències al ritme de música cubana, passant del bolero al repartiment, la salsa, la rumba i també el rap.

DIVENDRES, 25 D'ABRIL

MÚSICA
"Passeig de la Baldosa" (Bellvitge)

NITS DE TRIBUTS

19 - 21 h

ACABAMOS DE LLEGAR

TRIBUT A FITO & FITIPALDIS

Amb una trajectòria de més de 10 anys fent homenatge a Fito & Fitipaldis, Acabamos de Llegar ens porta la seva música, que va del rock al blues, passant pel soul o el swing.

22.30 h - 0.30 h

SMOKING STONES

TRIBUT A THE ROLLING STONES

Aquesta banda, amb una gran experiència dalt dels escenaris, ens farà gaudir d'alguns dels temes més coneguts dels Rolling, el grup de rock anglès format a Londres el 1962 i que s'ha convertit en una de les bandes més populars i duradores de l'era del rock.

MÚSICA
Sala Salamandra

FESTA JOVE +16 - SUDOR XL

19 - 20 h	Dowopz DJ Set
20 - 21 h	Bebé 22 DJ Set
21 - 22 h	Metrika Show
22 - 23.30 h	Fresh Cobo & Meyd DJ Set
23.30 h	Curfew

A partir de 16 anys. Entrada gratuïta fins a completar l'aforament.
Descarrega la teva invitació a www.salamandra.cat

ARTS ESCÈNIQUES
20 h
Centre Cultural La Bòbila

L'HOSPITALET ÉS MÀGIC

FESTIVAL GESTVIU DE COMÈDIA INCLUSIVA

El festival GestViu 2025, que treballa amb llenguatges escènics on gaudeixen per igual les persones sordes i les persones oients, s'inaugura amb un autèntic pòquer d'asos de la màgia. Un cabaret únic on hi trobarem des de la màgia més absurda fins a la més espectacular.

Amb les actuacions de:
Gromic
Ale Risorio
Pablo Superstar
Mag Pampa
Mago Eid

Presentat i dirigit per:
Momo Clown

DIVENDRES, 25 D'ABRIL

MÚSICA
Jardins de Can Sumarro

PRIMAVERA IN BLACK

Espai de difusió musical amb diverses propostes de petit format al voltant del blues i la música negra (gòspel, soul, funk i altres estils musicals).

20 h
OBERTURA DE PORTES (SESSIÓ DJ)

20.30 h
MATEO ORTEGA & THE SUGAR DADDIES
Blues (Granada)

21.45 h
SIRJO COCCHI & BALTA BORDOY BLUES BAND
Chicago blues (Itàlia - Barcelona)

TRADICIÓ
20 h
Recorregut urbà

PASSEJADA NOCTURNA DE BESTIARI

Cercavila de bèsties de cultura popular i foc amb lleons, bous i mulasses d'arreu de Catalunya acompanyant les bèsties de foc de la ciutat.

Colles: bèsties de protocol de la ciutat de L'Hospitalet, bèsties de foc de la ciutat de L'Hospitalet i bèsties convidades.

Recorregut: plaça de l'Ajuntament – c. de Tecla Sala – c. de Joan Pallarès – c. del Centre – pl. del Repartidor – c. de la Riera de la Creu – c. Major – pl. de l'Ajuntament.

DIVENDRES, 25 D'ABRIL

MÚSICA
Parc de la Remunta

ELS CONCERTS DEL PARC DE LA REMUNTA

Obertura de portes a les 20 h

20.30 h
THE CRAB APPLES

21.35 h
AL·LÈRGIQUES AL POL·LEN

23.05 h
SILOÉ

DIVENDRES, 25 D'ABRIL

HUMOR

22 h

MONÒLEGS D'HUMOR

Entrada lliure

L'Oncle Jack
(c. de les Roselles, 32)

TONI CANO

Còmic de barri, ciutadà del món i traficant d'endorfina. Humor impregnat de l'actualitat del dia a dia, del surrealisme que inunda la seva ment.

Burning Rock & Food
(c. del Cobalt, 123)

DAVID SAS

Humor quotidià amb unes gotes àcides com un bon gintònic.
"La vida no és tan llarga com per renunciar a un acudit."

Kfè Olé
(c. d'Enric Prat de la Riba, 169)

CHEMA LÓPEZ
(MADE IN L'H)

Nascut a Bellvitge, es va criar a Collblanc, va estudiar al Centre, treballa a Santa Eulàlia... però fa riure per tot L'Hospitalet.

Mizuwari Cocktail Bar
(c. de la Riera de la Creu, 50)

SONIA MOYA
(MADE IN L'H)

Còmica irreverent i hospitalenca. Humor elegant per a gent divertida. Qui va elegant a un monòleg? Ella, que es pren la vida seriosament i amb sentit de l'humor.

Sala River
(c. de Santa Anna, 14)

VIDDA PRIEGO

Coneixes les expressions "mansplaining", pansexual, poliamor, feminisme "interseccional", intersexual...? Vidda Priego ens aclarirà tot això i molt més en un espectacle carregat d'humor hilarant, LGTBIQA+ i feminista que reflexiona sobre la pròpia identitat sexual i la diversitat de gènere.

DISSABTE, 26 D'ABRIL

TRADICIÓ

De 10 a 14 h i de 17 a 20 h
Jardins de Ca n'Arús

EXPOSICIÓ DE BONSAI I KUSAMONO

Ho organitza: Associació Catalana d'Amics del Bonsai.

TRADICIÓ

TROBADA INFANTIL

Trobada de la canalla de les colles de L'Hospitalet i colles convidades.

10 h
Pl. del Repartidor

CONCENTRACIÓ I PLANTADA

Les colles participants es concentraran a la plaça del Repartidor, d'on sortirà la cercavila.

11 h

INICI DE LA CERCAVILA

Recorregut:

Pl. del Repartidor – c. de Tarragona – rbla. de Just Oliveras – c. d'Enric Prat de la Riba – Casino del Centre

BALL FINAL DE TOTES LES COLLES

ACTIVITATS INFANTILS

De 10 a 14 h
Parc de les Planes

EL PARC DE LA CIÈNCIA

Festa amb tallers, jocs i espectacles de diferents continguts científics per a tota la família.

ACTIVITATS INFANTILS

D'11 a 14 h i de 17 a 20 h
Rambla de la Marina

LA FESTA D'AIGÜES

Jocs d'aigua per a nens i nenes.

Si tens entre 3 i 12 anys, vine a jugar. T'hi esperem!

Ho organitza: Aigües de Barcelona

DISSABTE, 26 D'ABRIL

FAMILIAR

D'11 h a 20 h (obertura de portes a les 10,30 h)
Centre Cultural Santa Eulàlia

EL JARDÍ DE LES TORTUGUES

Un festival de música per a famílies curioses i dedicat especialment als més petits. Concerts, djs per ballar, animacions, espais de joc, tallers per experimentar...

Presenten Jordi Montaner i Laberta Delpoblet

Durant tot el dia (9 funcions)
Jardí
L'ONÍRIC MÓN DE DINS
HOLOQUÉ ESPECTACULUM
Espectacle de petit format de titelles hologràfiques.

11 h
Sala d'actes
MUUUUN
LA CURIOSA
Espectacle de projeccions i música en directe per a tota la família.

11 – 13.30 h
LA BIBLIOTORTUGA
A càrrec de Biblioteques de L'H

12 h
Jardí
LALI DANCE FACTORY
LALI BEGOOD
Espectacle de música i ball per al públic familiar.

13.15 h
Jardí
BEATBOX PULMON

16.30 h
Sala d'actes
REBOBINA
CIA. CAPGRIA
Espectacle de divulgació musical a partir de 5 anys que et transporta a través de la història de la música.

18 h
Jardí
EL PLANETA VIOLETA
ELS ATRAPASOMNIS
Presentació del seu quart disc, on l'objectiu principal és treballar valors universals i els Objectius de Desenvolupament Sostenible (ODS) a través de la música i la dansa.

Matí i tarda
Exposicions, tallers i instal·lacions interactives.

DISSABTE, 26 D'ABRIL

De 10 a 14 h
Casa de la Vila

PORTES OBERTES

Jornada de portes obertes a l'Ajuntament amb visita teatralitzada del centenari.

Ramon Puig i Gairalt
Arquitecte (1886-1937)

DANSA URBANA
D'11 a 14.30 h i de 16 a 19 h
Plaça de la Cultura (Bellvitge)
L'HOSPITALET

BREAKING CONTEST

Gran final de batalles de *break dance* després d'un seguit de competicions que s'han celebrat al llarg de l'any a diferents districtes de la ciutat i que reunirà als millors ballarins d'aquesta disciplina artística.
Ho organitza: Street Dance Area

TRADICIÓ
12 h
Biblioteca Central Tecla Sala

TROBADA D'AUTORS I AUTORES DE LA CIUTAT

TRADICIÓ
17 h
Plaça de l'Ajuntament i recorregut urbà

FABULARI

Concentració de les colles participants, dracs, gegants i bestiari a la plaça de l'Ajuntament, des d'on sortirà la cavalcada mitològica.

Recorregut: plaça de l'Ajuntament – c. Major – rbla. de Just Oliveras – c. de Tarragona – pl. del Repartidor.
Ho organitza: Drac D'Or

MÚSICA
Sala Salamandra (av. del Carrilet, 235)

DIVERSESSIONS
ESPECIAL FESTES DE PRIMAVERA

Una tarda plena de música en directe, ball i diversió, oberta a tothom i especialment pensada per oferir un espai de convivència a les persones amb diversitat funcional intel·lectual. Un esdeveniment impulsat per La Casa de la Música, per una cultura inclusiva a la nostra ciutat.

17 h OBERTURA DE PORTES
17.30 h CONCERT PD: SOY CRIS
18 h DJ ÀLEX GRUESS
20 h TANCAMENT

DISSABTE, 26 D'ABRIL

MÚSICA-ARTS DE CARRER
A partir de les 17 h
Parc de la Torrassa

"ÒPAL'HA!!!" MÚSICA I ARTS DE CARRER

El parc de la Torrassa es transformarà en un escenari que s'omplirà de música, dansa i circ mitjançant propostes d'àmbit urbà i de carrer. "ÒPAL'HA!!!" és una nova proposta on artistes multidisciplinars s'uneixen per oferir-nos un espectacle únic i irrepetible.

SR. NOBODY
TRAS LA PISTA

La silueta d'un cos descobreix l'escena d'un crim. El primer a aparèixer és Sr. Nobody, l'encarregat de resoldre el misteri. Com ha passat? Malabars, acrobàcies, màgia i humor seran les eines de Carlos P. per resoldre el crim en aquest espectacle familiar.

SKA CIRCUS

Taller de circ, jocs i bona música per a tota la família.

ROOKIES DANCE STUDIO

Escola de dansa amb més de 14 d'anys d'arrelament a la ciutat que oferirà diverses propostes de dansa urbana durant el festival.

LES PENJADES
LA SALVACIÓ

Aquest col·lectiu de noies de l'escola de circ Quina Gràcia presenten un espectacle fresc, divertit i incontestablement jove.

SARA SOCAS

La rapera tinerfenya Sara Socas va irrompre al testosterònic món de les batalles d'MCs el 2017 guanyant-se fama i respecte mundial a força de valentia i talent. Al març de 2023, anunciava el seu comiat del món de la competició per donar pas a una prometedora carrera com a cantant, multiinstrumentista i compositora .

T.R.U.E.

Col·lectiu d'MCs altament talentosos i esmolats que destaquen pel seu compromís amb diverses causes i per seus versos plens de poesia i crítica. Portaran la seva pinzellada urbana en forma de rimes, *graffittis* i beats.

DISSABTE, 26 D'ABRIL

MÚSICA

19 h
Auditori Barradas

BIG BANDS DE L'EMMCA

Concert de les *big bands* de l'Escola Municipal de Música-Centre de les Arts.

MÚSICA
"Passeig de la Baldosa" (Bellvitge)

NITS DE TRIBUTS

19 - 21 h

PACTO ENTRE CABALLEROS

TRIBUT A JOAQUÍN SABINA

Des de 2014, aquesta banda tribut desgrana el repertori d'aquest popular cantautor. Una proposta directa, propera, còmplice i fidel a l'estil del mestre Sabina.

22.30 - 0.30 h

MOMO

HOMENATGE A QUEEN

Aquest homenatge a l'essència de Queen és un viatge des dels inicis, als anys 70, del mític grup britànic fins a arribar al Queen dels 80.

DISSABTE, 26 D'ABRIL

MÚSICA

De 20 h a 22 h

Jardins de Can Sumarro

PRIMAVERA IN BLACK

Espai de difusió musical amb diverses propostes de petit format al voltant del blues i la música negra (gòspel, soul, funk i altres estils musicals).

20 h

OBERTURA DE PORTES (SESSIÓ DJ)

20.30 h

Q & THE MOONSTONES

Blues, jazz, soul (Sevilla)

22 h

COMBO SBB: TRIBUTO A JOHN MAYALL

Blues, rock (Barcelona)

TRADICIÓ

20 h

Plaça de l'Ajuntament

NIT DE FOC INFANTIL

Una nit de foc amb els petits diables i diablesses de L'Hospitalet.

Colles: Skamot Diabòlik de Santa Eulàlia, Diables del Club Bellvitge, Diablons i tabalers d'ESJEP, Patunyetes, Toc de Foc de La Bòbila, Folcat Diabòlic, Diables i Diablesses de la Florida, Diables de Llorenç del Penedès i d'altres colles convidades.

Sortida des de la plaça de l'Ajuntament

Recorregut: plaça de l'Ajuntament – c. de Tecla Sala – c. de Joan Pallarès – c. del Xipreret – c. de Barcelona – pl. de la Remunta – c. Major – pl. de l'Ajuntament

DISSABTE, 26 D'ABRIL

MÚSICA
Parc de la Remunta

ELS CONCERTS DEL PARC DE LA REMUNTA

Obertura de portes a les 20 h

20.30 h

BONS NOIS

21.30 h

SUU

23.15 h

LA LUDWIG BAND

MÚSICA

21 h
Recinte Firal La Farga

LA NOCHE DE ORO DEL POP ESPAÑOL

Un concert per recordar amb **Javier Ojeda de Danza Invisible, Amistades Peligrosas, Cómplices, Rafa Sánchez de La Unión** i, com a fi de festa, **Raúl Orellana** (el dj d'Studio 54)

Preu: 25 euros (anticipada) + despeses de distribució
Venda anticipada de localitats: www.theproject.es
i a la taquilla de La Farga (el dia del concert)

DISSABTE, 26 D'ABRIL

HUMOR

22 h

MONÒLEGS D'HUMOR

Entrada lliure

L'Oncle Jack
(c. de les Roselles, 32)

RAÚL ALCARAZ
(MADE IN L'H)

Actor, presentador i monologuista professional. Gaudeix fent la seva feina i això es reflecteix en el públic i en la seva carrera :15 anys als escenaris i actualment amb 2 espectacles en cartell.

Burning Rock & Food
(c. del Cobalt, 123)

SERGIO MARÍN

Li encanta el seu treball i ho deixa molt clar. Còmic santboià que ens presenta *Give Me Four*, un espectacle on comprovarem que l'humor i el dolor sempre van agafats de la mà.

Kfé Olé
(c. d'Enric Prat de la Riba, 169)

JONA OPH

Monologuista, actor i *cuarentón*. Versatilitat pura. Un espectacle fresc, molt personal i, de vegades, descaradament descarat.

Mizuwari Cocktail Bar
(c. de la Riera de la Creu, 50)

ANITA EME

Porta ulleres per vocació i està soltera per obligació. Si creus que hauries d'anar a teràpia però no saps per on començar, vine a veure-la.

Sala River
(c. de Santa Anna, 14)

ANA LÓPEZ
(MADE IN L'H)

Còmica especialitzada en incomodar al públic a través del seu humor negre intel·ligent. Nascuda a Barcelona i resident en un subsoterrani de L'Hospitalet. D'on si no havia de sortir tanta foscor?

	DIJOUS 24	DIVENDRES 25	DISSABTE 26	DIUMENGE 27
PLAÇA DE L' AJUNTAMENT	• Pregó • Toc d'inici	• Ball de la gent gran • Passejada nocturna de bestiari	• Fabulari • Jornada de portes obertes a l'Ajuntament • Nit de foc infantil	• Trobada de gegants • Jornada castellera • Nit de Foc
RAMBLA DE JUST OLIVERAS I RAMBLA DE LA MARINA	• Fira de manualitats (Casals de Gent Gran) • Fira d'artesania • Mostra d'arts Districte Cultural • Fira de la cervesa artesana (pl. de Lluis Companys i Jover)	• Fira de manualitats (Casals de Gent Gran) • Fira d'artesania • Mostra d'arts Districte Cultural • Fira de la cervesa artesana (pl. de Lluis Companys i Jover)	• Fira de manualitats (Casals de Gent Gran) • Fira d'artesania • Mostra d'arts Districte Cultural • Espai de Seguretat i Civisme • Fira de la cervesa artesana (pl. de Lluis Companys i Jover)	• Fira de manualitats (Casals de Gent Gran) • Fira d'artesania • Mostra d'arts Districte Cultural • Espai de Seguretat i Civisme • Fira de la cervesa artesana (pl. de Lluis Companys i Jover)
"PASSEIG DE LA BALDOSA" (BELLVITGE)		Nits de Tributs	Nits de Tributs	
LA FARGA			La noche de oro del pop español	
PARC DE LA REMUNTA		• The Crab Apples • Al·lèrgiques al Pol·len • Siloé	• Bons nois • Suu • La Ludwig Band	Mojinos Escozíos
JARDINS DE CAN SUMARRO		Primavera in Black	Primavera in Black	Primavera in Black
AUDITORI BARRADAS			Big bands de l'EMMCA	Hospitalent Primavera
ALTRES ESPAIS	• Terrats en Cultura (Biblioteca de Bellvitge) • Primavera de Cine (Cinemes Filmax Gran Via) • Primavera de Tapes • L'Hospitalet Camina	• Catifa floral (Pl. d'Eivissa) • "ÒPAL'HA!!!" Música i arts de carrer (Parc de la Torrassa) • Festa Jove – Sudor XL (Sala Salamandra) • L'Hospitalet és màgic (Centre Cultural La Bòbila) • Monòlegs d'humor (diferents locals) • Primavera de Cine (Cinemes Filmax Gran Via) • Trobada d'autors/es de la ciutat (Biblioteca central Tecla Sala) • Primavera de Tapes	• Trobada infantil de colles (Pl. Del Repartidor) • Exposició de bonsai i Kusamono (jardins de Ca n'Arús) • "ÒPAL'HA!!!" Música i arts de carrer (Parc de la Torrassa) • L'H Breaking Contest (pl. de la Cultura-Bellvitge) • Parc de la Ciència (parc de les Planes) • El Jardí de les Tortugues • (CC Sta. Eulàlia) • Diversessions (Sala Salamandra) • Monòlegs d'humor (diferents locals) • Primavera de Cine (Cinemes Filmax Gran Via) • Primavera de Tapes	• Exposició de bonsai i Kusamono (jardins de Ca n'Arús) • El Parc de les Meravelles (Parc de Bellvitge) • Pallassos sense fronteres (Pl. de La Carpa) • Ballada de Sardanes (Pl. del Repartidor) • Concert One Source (Terrat de La Bòbila) • Primavera de Cine (Cinemes Filmax Gran Via) • Primavera de Tapes

DIUMENGE, 27 D'ABRIL

TRADICIÓ

De 10 a 14 h i de 17 a 20 h
Jardins de Ca n'Arús

EXPOSICIÓ DE BONSAI I KUSAMONO

De 18 a 19 h

ACTUACIÓ DE L'ORQUESTRA SIMFÒNICA CATALANA

Ho organitza: Associació Catalana d'Amics del Bonsai

TRADICIÓ

10 h
Recorregut urbà

GALEJADA TRABUCAIRE

L'espetec dels trabucs anunciarà l'inici del darrer dia de Festes de Primavera i cridarà tothom a sortir als carrers i gaudir de la festa.

Amb la participació de Trabucaires de L'Hospitalet (colla d'en Jaume Duran), Trabucaires de Cornellà, Trabucaires de Sant Feliu de Llobregat i d'altres colles convidades.

Sortida des de L'Harmonia
(pl. de Josep Bordonau i Balaguer)

Recorregut:
Carrer del Xipreret – c. de Joan Pallarès – c. de l'Església – c. del Centre – pl. del Repartidor – ptge. de la Pau – rbla. de Just Oliveras – c. Major – pl. de l'Ajuntament

DIUMENGE, 27 D'ABRIL

TRADICIÓ

37a TROBADA DE GEGANTS

Els gegants de la ciutat ens conviden a gaudir d'aquesta jornada festiva acompanyats d'un bon grapat d'amics.

9 h
Plaça de l'Ajuntament

CONCENTRACIÓ I PLANTADA DE GEGANTS

Les colles participants es concentraran a la Plaça de l'Ajuntament. Després d'un bon esmorzar, començarà la cercavila.

10.50 h

CANVI DE GUÀRDIA

11 h

INICI DE LA CERCAVILA

Recorregut:
Plaça de l'Ajuntament – c. Major – rbla. de Just Oliveras – c. de Tarragona – pl. del Repartidor – c. del Centre – c. de l'Església – c. de Barcelona – c. de Tecla Sala – pl. de l'Ajuntament

13.30 h
Plaça de l'Ajuntament

BALL FINAL I CLOENDA

Amb la participació dels castellers, esbarts, gegants i sardanistes.

ARTS DE CARRER

De 10 h a 18 h
Plaça de La Carpa

PALLASSOS SENSE FRONTERES

Vine a la plaça de la Carpa a conèixer als artistes que recorren el món sencer regalant somriures. Coneix la seva feina de primera mà i participa en els tallers de circ i en els espectacles que tenen preparats per a tu.

La missió de Pallassos sense Fronteres, que funciona des de fa més de 30 anys, és millorar la situació emocional de la infància que pateix les conseqüències de conflictes armats o catàstrofes naturals, i ho fan mitjançant la comicitat amb espectacles realitzats per artistes voluntaris professionals de les arts escèniques.

DIUMENGE, 27 D'ABRIL

ACTIVITATS FAMILIARS

D'11 a 14 h
Parc de Bellvitge

EL PARC DE LES MERAVELLES

Heu vist mai un home de color verd que es mou amb un patinet també de color verd? O una brigada d'higiene que porta una banyera mòbil? O una col·lecció de baldufes gegants? I un duo de trapezistes que giren sense parar?

ESPAIS I ESPECTACLES:

SIMBIOSI
DUO LOFPRISMES

THE GREENMAN
ADRIÁN SCHVARZSTEIN

CICATRIUS
CIA VERO CENDOYA

LA VIE EN DOUCHE
LA BAIGNOIRE ROULANTE

MONSIEUR FLORIAN I LA CIRCUS BAND
ZIGURAT BAND

LA GRAN TEMPESTA
EFÍMER

SPIN ON TOP
VIU EL TEATRE

CRISÀLIDE, ALL YOU NEED IS LOVE
CIA MARILEN RIBOT

ESPAI BEBÈS
CIA LA XARRANCA

TRADICIÓ

11.30 h
Plaça del Repartidor

BALLADA DE SARDANES

AMB LA COBLA MARINADA

GENT GRAN

Dos passis: 11 h i 12.30 h
Auditori Barradas

HOSPITALENT PRIMAVERA

(ENVELLIMENT ACTIU)

Primera part
Concert de sarsuela amb solistes del cor del gran Teatre del Liceu i les corals de la Torrassa, Santa Eulàlia, Cor Provençana i Ca n'Arús.

Segona part
Dansa amb els ballarins del Casal de Gent Gran de Bellvitge l'Ermita amb la col·laboració de la companyia sènior del coreògraf Jorge Fdez-Hidalgo.

Fashion show dels vestits de paper de Teresa Ponseti.

Aforament limitat amb confirmació prèvia. Consultes a envelliment.actiu@l-h.cat

DIUMENGE, 27 D'ABRIL

TRADICIÓ

12.15 h
Plaça de l'Ajuntament

JORNADA CASTELLERA

Amb la Colla Jove de L'Hospitalet, els Castellers de Viladecans i els Castellers de Sant Vicenç dels Horts.

MÚSICA
Jardins de Can Sumarro

PRIMAVERA IN BLACK

Espai de difusió musical amb diverses propostes de petit format al voltant del blues i la música negra (gòspel, soul, funk i altres estils musicals).

12 h
OBERTURA DE PORTES

12.30 h
ATOMIC LEOPARDS
Rockabilly (Barcelona)

17 h
SESSIÓ DJ

17.30 h
SHAKE!
Soul (Barcelona)

18 h
ENTREGA DEL PREMI "BIG BILL BROONZY"

19 h
SHAWN PITTMAN & THE OZDEMIRS
Texas blues (USA-Alemania)

DIUMENGE, 27 D'ABRIL

MÚSICA

19 h

Terrat del Centre Cultural La Bòbila

ONE SOURCE

Mitica *reggae band* de Barcelona, que porta fent un treball impecable a la seva carrera. Les seves cançons originals i els seus sons *reggae new wave* elevaran la vostra vibració a través de la seva mística.

MÚSICA

Parc de la Remunta

ELS CONCERTS DEL PARC DE LA REMUNTA

19 h

MOJINOS ESCOZÍOS

DIUMENGE, 27 D'ABRIL

TRADICIÓ
Plaça de l'Ajuntament

NIT DE FOC

Les colles de diables de L'Hospitalet seran les encarregades de tancar els actes de les Festes de Primavera d'enguany, tot omplint els carrers d'espurnes de foc al compàs dels tabals.

20.30 h
Sortida des de la rambla de Just Oliveras amb av. de Josep Tarradellas i Joan

TABALADA

Recorregut:
Rambla de Just Oliveras – c. Major – pl. de l'Ajuntament

21 h

CORREFOC

Amb la participació de Skamot Diabòlik de Santa Eulàlia, Diables de Bellvitge, Diablons i Diablesses de la Florida, Fills de la Flama, Diables i Tabalers d'ESJEP, Associació de Diables Kabra, Folcat Diabòlic, Diables de Llorenç del Penedès i d'altres colles convidades.

Recorregut:
Plaça de l'Ajuntament – c. de Tecla Sala – c. de Joan Pallarès – c. del Xipreret – c. de Barcelona – pl. de la Remunta – c. Major – pl. de l'Ajuntament

22.15 h
Plaça de l'Ajuntament

ESCLAT FINAL I FOCS ARTIFICIALS

Encesa de la Porta de l'Infern, façanes de la plaça de l'Ajuntament i els fanals amb tots els diables omplint la plaça de foc amb les seves maces com preàmbul del gran castell de focs.

ATENCIÓ

Tota prudència és poca. Si voleu seguir el correfoc de ben a prop, tingueu sempre presents aquests consells.

MESURES DE SEGURETAT AL CORREFOC

Informeu-vos bé dels llocs per on passarà el correfoc i seguiu les recomanacions dels organitzadors i dels serveis d'ordre.

Porteu roba de cotó, coll tancat, mànigа llarga, pantalons llargs, mocador de coll, barret, calçat flexible, lleuger i tancat i taps a les orelles.

Absteniu-vos de tirar aigua als espectadors del correfoc o als participants, ja que la pólvora és imprevisible. Tampoc no s'han de situar els infants a les primeres files.

No estacioneu els vehicles al llarg del recorregut del correfoc.

L'organització aconsella que les persones que no puguin complir aquestes mesures de seguretat no participin en el correfoc.

L'organització recomana als establiments situats al llarg del recorregut descrit que n'abaixin les persianes; si no és possible, que en cobreixin els aparadors.

MESURES DE SEGURETAT A LA NIT DE FOC

L'espectacle pirotècnic de cloenda de les Festes de Primavera es durà a terme a la plaça de l'Ajuntament.

Seguiu els consells descrits per al correfoc.

Alguns elements pirotècnics es col·locaran als fanals de la plaça, al terrat de l'Ajuntament, al terrat del bloc de pisos situat davant de l'Ajuntament, a l'església i a la mateixa plaça on participaran les colles de diables.

Els coets es llançaran des dels punts indicats de forma simultània a fi de crear un efecte d'encesa del conjunt de la plaça.

Les persones que assisteixen a l'espectacle de la plaça han de ser prudents i complir les normes de seguretat descrites.

El castell de focs artificials forma part de l'espectacle Nit de Foc, i tindrà lloc simultàniament als efectes pirotècnics descrits.

El públic participant als actes del correfoc i la Nit de Foc és responsable de les seves accions.

ALTRES ACTIVITATS

DEL 24 AL 27 D'ABRIL
Rambla de Just Oliveras i Rambla de la Marina

La rambla de Just Oliveras, la rambla de la Marina i la plaça de Lluís Companys es converteixen per uns dies en l'eix central de les activitats i una invitació a passejar per la nostra ciutat.

FIRA D'ARTESANIA

Parades de venda de productes artesans.

FIRA DE MANUALITATS DE GENT GRAN

Els casals de gent gran de la ciutat mostren els seus treballs artesanals.

MOSTRA D'ART DEL DISTRICTE CULTURAL

Participació d'artistes del Districte Cultural LH.

DISSABTE 26,
de 10 a 14 h i de 16 a 20 h
DIUMENGE 27, de 10 a 14 h

ESPAI DE CONVIVÈNCIA I CIVISME

La Guàrdia Urbana, els Mossos d'Esquadra, el cos de Bombers i el Servei d'Ambulàncies de Protecció Civil exposen les eines que hi ha a disposició de la ciutadania.

DEL 24 AL 27 D'ABRIL
GASTRONOMIA
Plaça de Lluís Companys

FIRA DE LA CERVESA ARTESANA

Degustació de diferents cerveses artesanes combinada amb restauració i música en viu.

Hi col·labora: Lambicus, Espai Cerveser

ALTRES ACTIVITATS

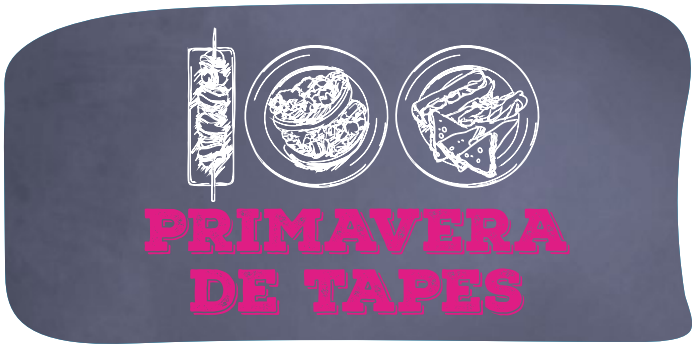

DEL 23 AL 27 D'ABRIL

GASTRONOMIA

PRIMAVERA DE TAPES DEL CENTENARI

Ruta per establiments de restauració que ofereixen durant les Festes de Primavera la degustació d'una tapa singular i d'una beguda per 4 €.

Enguany hi participen 27 establiments de la ciutat que optaran als guardons de la tapa més saborosa, la més creativa, la de millor qualitat gastronòmica i la més popular.

Apadrina la ruta Eduard Gonzalez, de Bravas Barcelona.

Participa en el concurs de la Tapa més popular i entra en el sorteig de diversos premis!

DEL 23 AL 27 D'ABRIL

Cinemes Filmax Gran Via
(Centre Comercial Gran Via 2)

20a PRIMAVERA DE CINE

TARDES DE SOLEDAD

VO Castellà.
126 min.

Dimecres 23, 17 h
Dijous 24, 21 h
Dissabte 26, 19.30 h

SALVE MARIA

VO Català. 111 min.

Dijous 24, 19.30 h
Dissabte 26, 17 h
Diumenge 27, 21 h

MI ÚNICA FAMÍLIA

VOSE Anglès.
97 min.

Dimecres 23, 19.30 h
Divendres 25, 17 h
Dissabte 26, 21 h

LUMIÈRE, LA AVENTURA CONTINUA

VOSE Francès.
105 min.

Dijous 24, 17 h
Divendres 25, 21 h
Diumenge 27, 19.30 h

POR TODO LO ALTO

VOSE Francès.
103 min.

Dimecres 23, 21 h
Divendres 25, 19.30 h
Diumenge 27, 17 h

Preu per pel·lícula: 5 €.
Abonament les 5 pel·lícules: 15 €
Compra d'entrades a www.cinesfilmax.com/ i taquilles

Compra d'abonaments només a taquilles

ALTRES ACTIVITATS

ESPORTS

DIJOUS, 24 D'ABRIL

L'H CAMINA

9 h

Sortida davant el Poliesportiu Municipal Centre Marcel·lí Maneja

Inscripcions del 1 al 8 d'abril (o fins a esgotar-ne les places) al web www.poliesportiusl-h.cat o presencials als Poliesportius Municipals de L'Hospitalet.

ESPORTS

DIUMENGE, 27 D'ABRIL, a les 9.30 h

Poliesportiu Municipal Santa Eulàlia i Piscines Municipals

FESTA A L'H AIGUA

Activitat dirigida a infants de 5 a 14 anys.
Ho organitzen: AESE i Club Natació L'Hospitalet.
Més informació: www.l-h.cat/esports

MAGIC LINE / SANT JOAN DE DÉU

ESPORTS

DIUMENGE, 27 D'ABRIL, de 10 a 14 h

Davant de l'ermita de Bellvitge

MAGIC LINE

Punt d' avituallament de la Ruta Llobregat de la Magic Line.

Ho organitza: Sant Joan de Déu

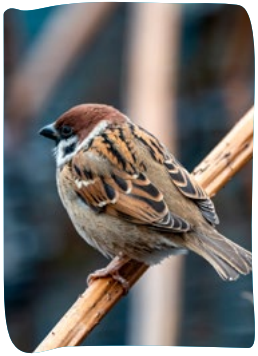

DISSABTE, 26 D'ABRIL

9.30 h

Antiga Aula de Cultura de Bellvitge

38è CONCURS D'OCELLS

Categories: passerell / verderol / cadernera

Ho organitza: Sociedad Pajaril de Bellvitge

EXPOSICIONS

EXPOSICIONS
DEL 24 AL 27 D'ABRIL

IMAGINARI FESTIU

Figures de protocol: Vestíbul de l'Ajuntament

Bèsties de foc: pati de Can Riera

Gegants manotes: Centre Catòlic

Durant els dies de Festes de Primavera podreu trobar exposades les figures de bestiari de foc i imaginari festiu en diferents llocs de la ciutat.

DEL 2 AL 27 D'ABRIL
Centre Cultural La Bòbila

"QUI ELLA VULGUI I EL QUE ELLA VULGUI"

Il·lustracions de l'artista urbana Daniela Betancourt.

FINS EL 30 D'ABRIL
Centre Cultural La Bòbila

6a EDICIÓ. LLIBRE D'ARTISTA DE L'HOSPITALET

Bases i inscripcions gratuïtes
a www.labobila.cat, 93 403 26 50 i
ccultural.labobila@l-h.cat.

Foto: Eva Pujol

Activitat complementària: edició col·lectiva d'un llibre d'artista.

Professora: Lito Morales

- Taller infantil (6 – 16 anys): dijous, 24 d'abril, de 17 a 18.30 h

- Taller per a adults: dissabte, 26 d'abril, de 10 a 13.30 h

DEL 20 DE MARÇ AL 4 DE MAIG
Fundació Arranz-Bravo
Centre Cultural Metropolità Tecla Sala

"NATHALIE REY. L'ÉTÉ DES SERPENTS"

Horari:
De dijous a dissabte, d'11 a 14 h i de 17 a 20 h
Diumenges i festius, d'11 a 14 h
De dilluns a dimecres tancat

L'HOSPITALET PER UNES FESTES LLIURES D'AGRESSIONS SEXISTES

NOMÉS "SÍ" ÉS "SÍ"

- El consentiment ha de ser lliure, actiu, continuat i reversible.
- Res justifica una agressió: ni l'alcohol, ni les drogues, ni el vestuari, ni l'hora...
- Una agressió no és un malentès, no és un conflicte, és un abús de poder.
- És la nostra resposabilitat
- Responem col·lectivament. Cap agressió sense resposta.
- Si veus una agressió masclista, rebutja i actua.

ON ADREÇAR-SE

Mossos d'Esquadra, Guàrdia Urbana i emergències mèdiques: 112

Jutjat de Guàrdia: av. del Carrilet, 2. Tel.: 93 554 81 45

Hospital General de L'Hospitalet (Servei d'Urgències): av. de Josep Molins, 29. Tel.: 93 440 75 00

CAID. Centre d'Atenció a la Dona: plaça de Can Colom, 1. Tel. 93 403 62 70

PUNT LILA

PUNTS LILES DE LES FESTES DE PRIMAVERA

- **25 d'abril:** La Remunta i "Passeig de la Baldosa" (Bellvitge)
- **26 d'abril**: La Remunta, La Farga i "Passeig de la Baldosa" (Bellvitge)
- **27 d'abril:** La Remunta

HORARI D'ATENCIÓ

Concert a La Farga

- Dissabte, 26 d'abril de 21h a 1h

Concerts a la Remunta

- Divendres, 25 d'abril de 20h a 1h
- Dissabte, 26 d'abril de 20h a 1h
- Diumenge, 27 d'abril de 19h a 21h

"Passeig de la Baldosa" (Bellvitge)

- Divendres, 25 d'abril de 18h a 1h
- Dissabte, 26 d'abril de 18h a 1h

TRADICIÓ

Pregó i Toc d'inici	Plaça de l'Ajuntament
Fira de Sant Jordi. Parades de llibres i flors	Rambla de Just Oliveras
Fira d'artesania, Fira de manualitats de la Gent Gran, Mostra d'Arts Districte Cultural	Rambla de Just Oliveras i Rambla de la Marina
Fira de la Cervesa	Plaça de Lluís Companys i Jover
Fabulari	Recorregut urbà/Plaça de l'Ajuntament
Passejada del bestiari	Recorregut urbà/Plaça de l'Ajuntament
Trobada de Gegants	Plaça de l'Ajuntament
Trobada infantil de colles	Recorregut urbà/ Plaça del Repartidor
Jornada castellera	Plaça de l'Ajuntament
Correfoc	Recorregut urbà / Plaça de l'Ajuntament
Correfoc infantil	Recorregut urbà / Plaça de l'Ajuntament
Trabucaires	Recorregut urbà
Nit de Foc	Plaça de l'Ajuntament
El Parc de les Meravelles	Parc de Bellvitge
El Parc de la Ciència	Parc de les Planes
Catifa floral	Pl. d'Eivissa
Trobada de cavallers, dracs i princeses	Biblioteques de L'Hospitalet

MONÒLEGS D'HUMOR

Vidda Priego	Sala River
Toni Cano	L'Oncle Jack
David Sas	Burning Rock & Food
Sonia Moya	Mizuwari Cocktail Bar
Chema López	Kfé Olé
Ana López	Sala River
Raúl Alcaraz	L'Oncle Jack
Sergio Marín	Burning Rock & Food
Anita Eme	Mizuwari Cocktail Bar
Jona OPH	Kfé Olé

MÚSICA / TEATRE / CIRC / ARTS ESCÈNIQUES

Terrats en Cultura, Anaïs Vila	Biblioteca de Bellvitge
Concert One Source	Centre Cultural La Bòbila
El Jardí de les Tortugues	Centre Cultural Santa Eulàlia
La noche de oro del pop español	La Farga
Primavera in Black	Jardins de Can Sumarro
Nits de Tributs	"Passeig de la Baldosa" (Bellvitge)
Combos de l'EMMCA	Auditori Barradas
The Crab Apples	Parc de la Remunta
Alèrgiques al poHen	Parc de la Remunta
Siloé	Parc de la Remunta
Bons nois	Parc de la Remunta
SUU	Parc de la Remunta
La Ludwig Band	Parc de la Remunta
Los Mojinos Escozíos	Parc de la Remunta
ÒPAL'HA!!! Música i arts de carrer	Parc de la Torrassa
Festa Jove +16 - Sudor XL	Sala Salamandra
Diversessions	Sala Salamandra
Ballada de sardanes amb Cobla Marinada	Plaça del Repartidor

CINEMA

Primavera de cine	Cinemes Filmax Gran Via

ESPORTS

L'H Camina	Poliesportiu Municipal Centre MarceHí Maneja
Magic Line	Davant de l'Ermita de Bellvitge
Festa a L'H aigua	Poliesportiu Municipal Santa Eulàlia i Piscines Municipals

GENT GRAN

Ball per la Gent Gran	Plaça de l'Ajuntament
Hospitalent Primavera	Auditori Barradas

ALTRES ACTIVITATS

Espai de Convivència i Civisme	Rambla de la Marina
Primavera de Tapes	Diversos establiments
Portes obertes a la Casa de la Vila. Visita teatralitzada	Plaça de l'Ajuntament
Mostra de bonsai i kusamono	Jardins de Ca n'Arús
Mostra floral	Regidoria del Districte I

En cas que es produïssin canvis en el contingut d'aquest programa, els podreu consultar a:

www.l-h.cat/festesdeprimavera

#PrimaveraLH

Amb el suport de :

Diputació Barcelona

Activitats aptes per a infants de 0 a 3 anys

Activitats aptes per a persones amb diversitat funcional